

左右

( 3 0 みぎ・ひだり )

- 右手に 赤い丸をつけましょう。 左手に 赤い三角をつけましょう。
- 右足に 青い丸をつけましょう。 左足に 青い三角をつけましょう。

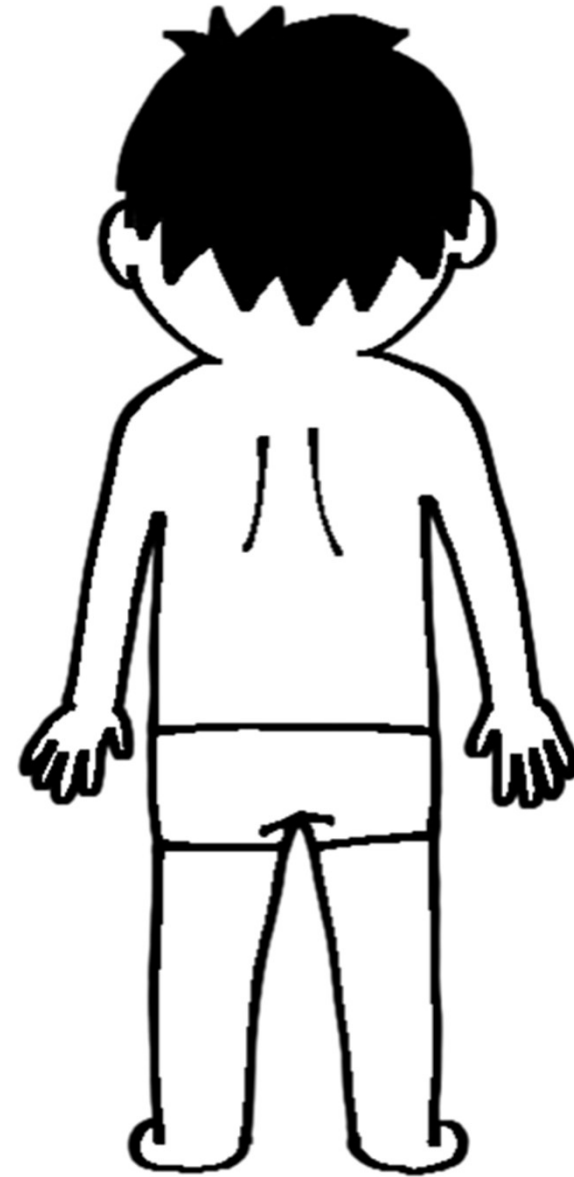
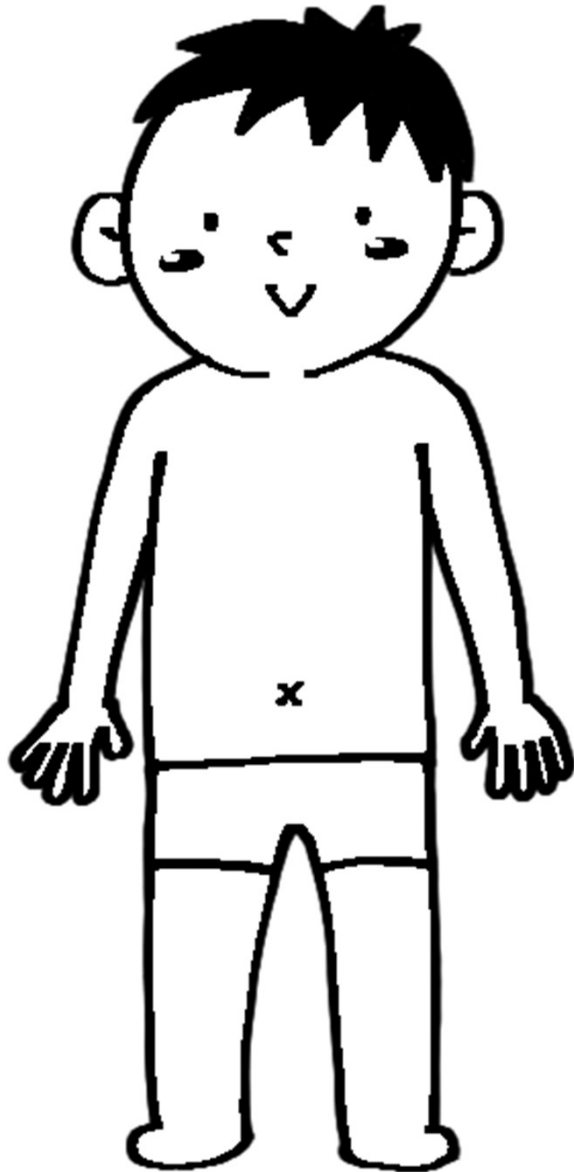

- 右手に 赤い丸をつけましょう。 左手に 赤い三角をつけましょう。
- 右足に 青い丸をつけましょう。 左足に 青い三角をつけましょう。

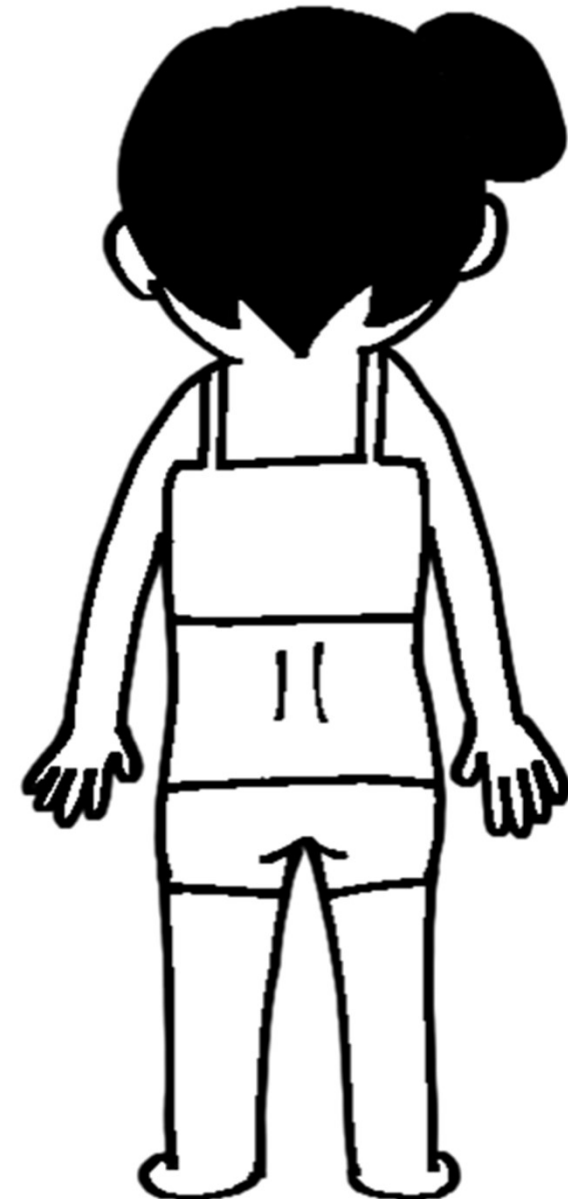
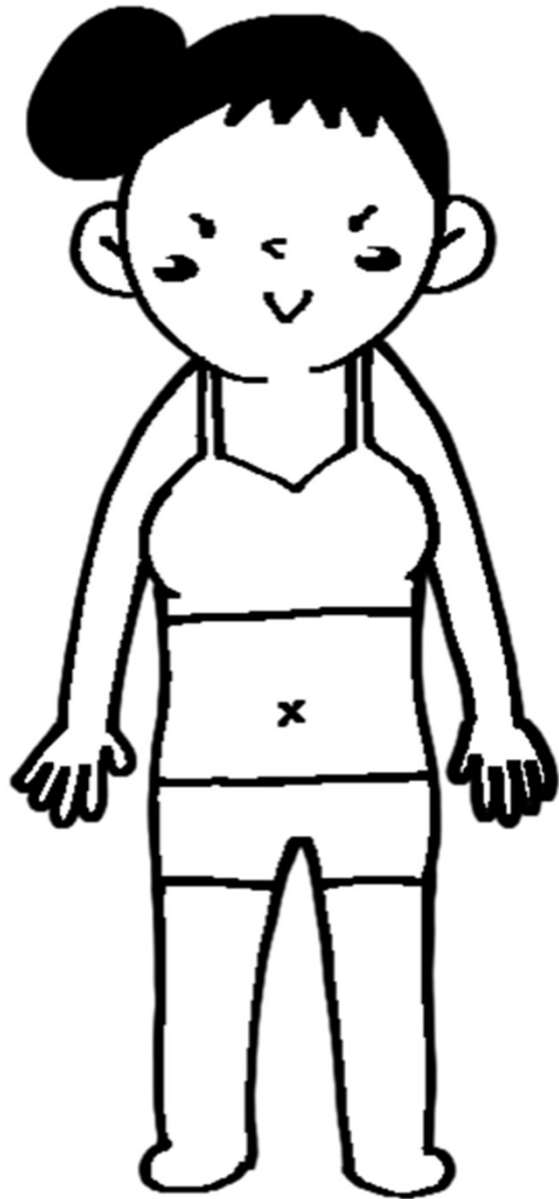

- 右手に 赤い丸をつけましょう。 左手に 赤い三角をつけましょう。

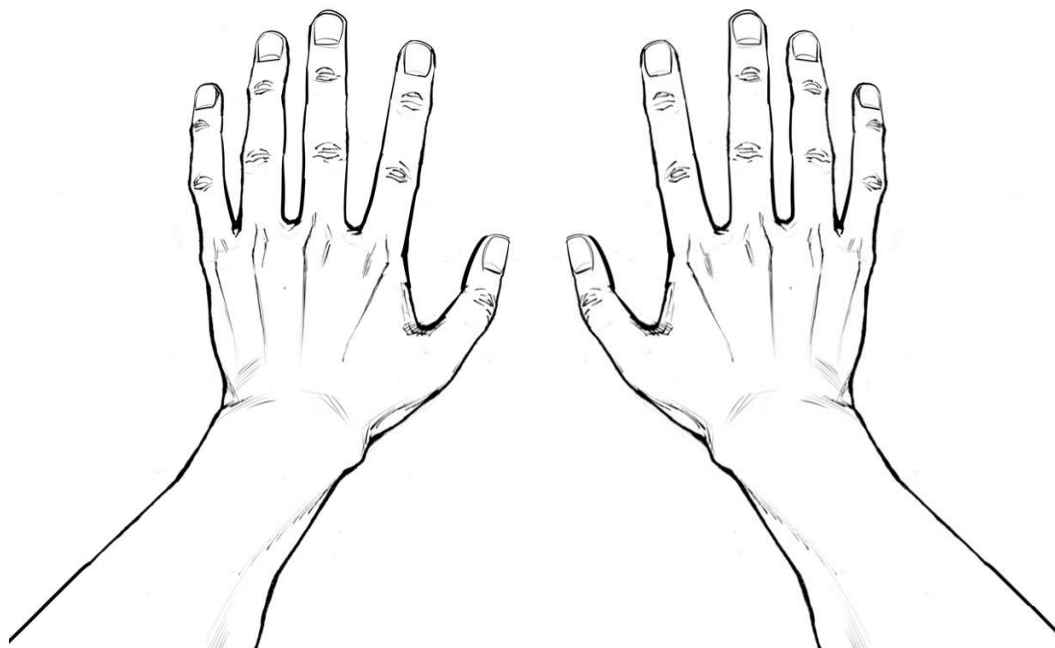
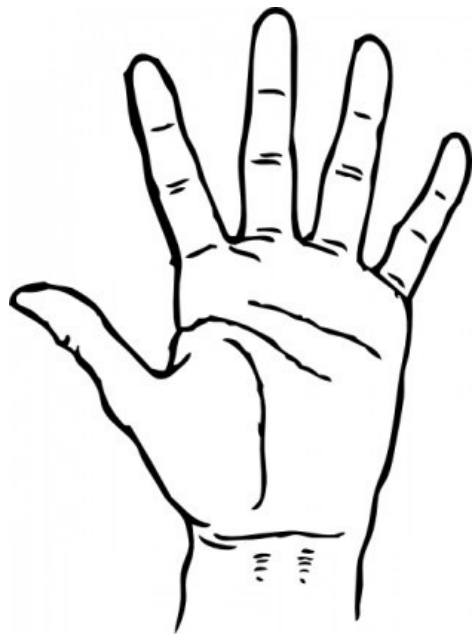

- 右手に 赤い丸をつけましょう。 左手に 赤い三角をつけましょう。

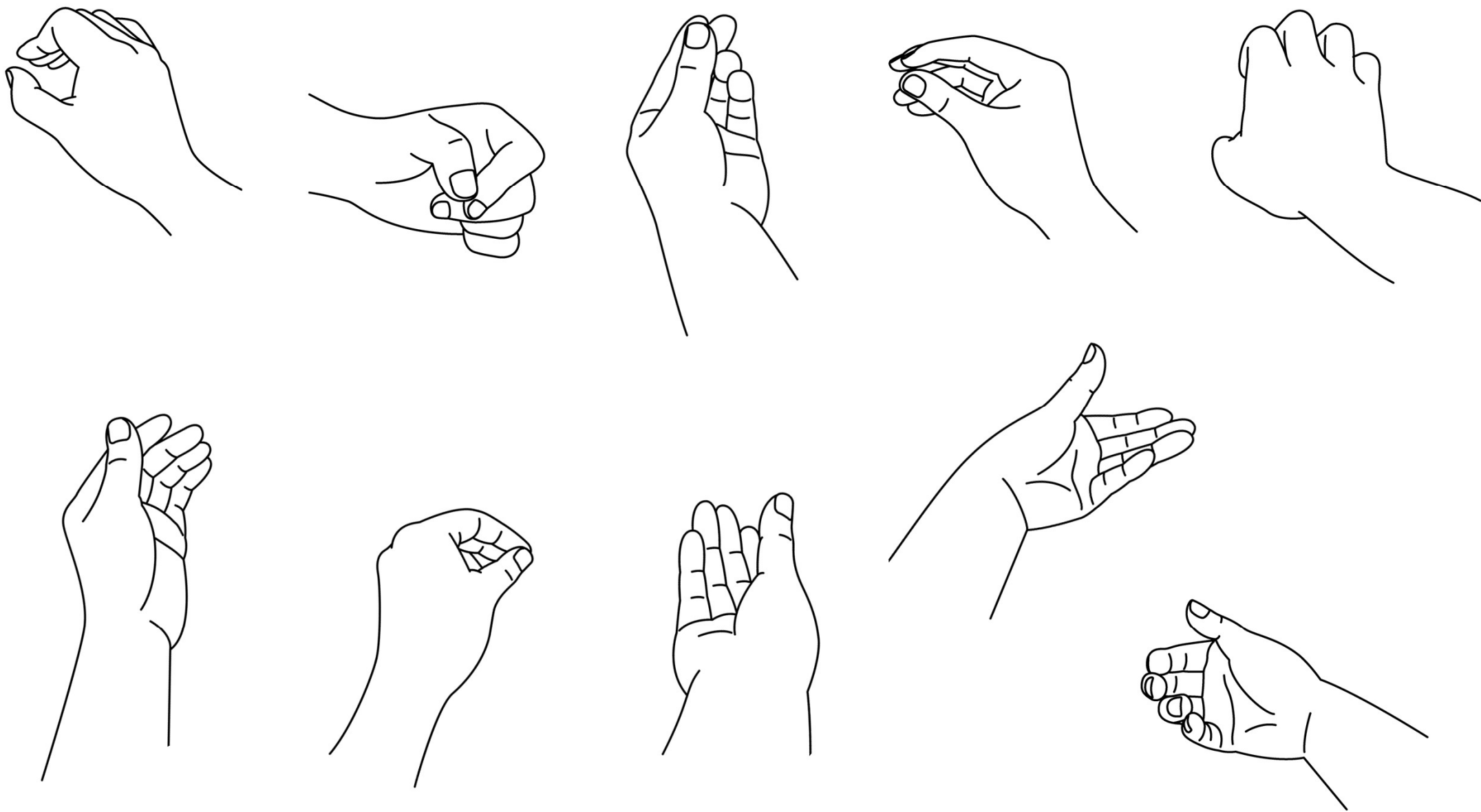

- 右手に 赤い丸をつけましょう。 左手に 赤い三角をつけましょう。

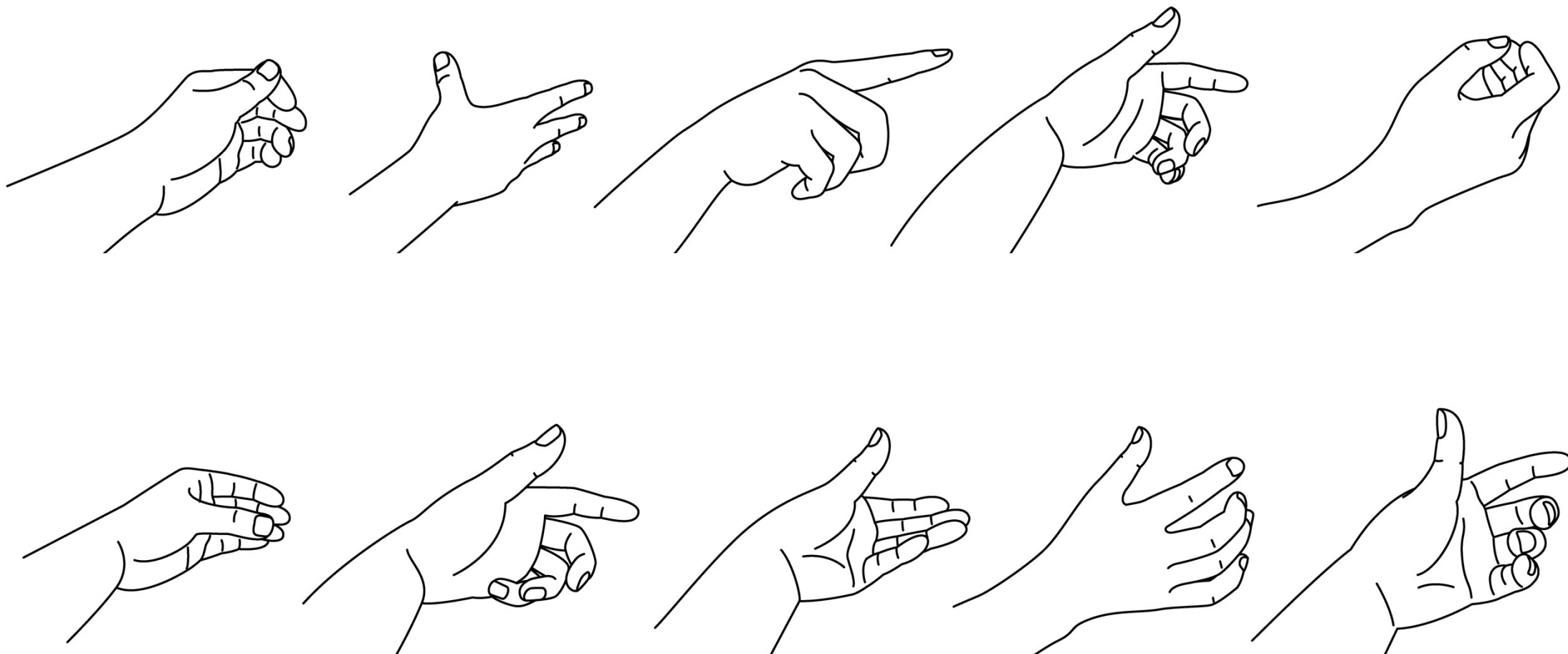

- 右足に 青い丸をつけましょう。 左足に 青い三角をつけましょう。



- 右足に 青い丸をつけましょう。 左足に 青い三角をつけましょう。





- 右足に 青い丸をつけましょう。 左足に 青い三角をつけましょう。



- 右足に はくものに赤い丸をつけましょう。

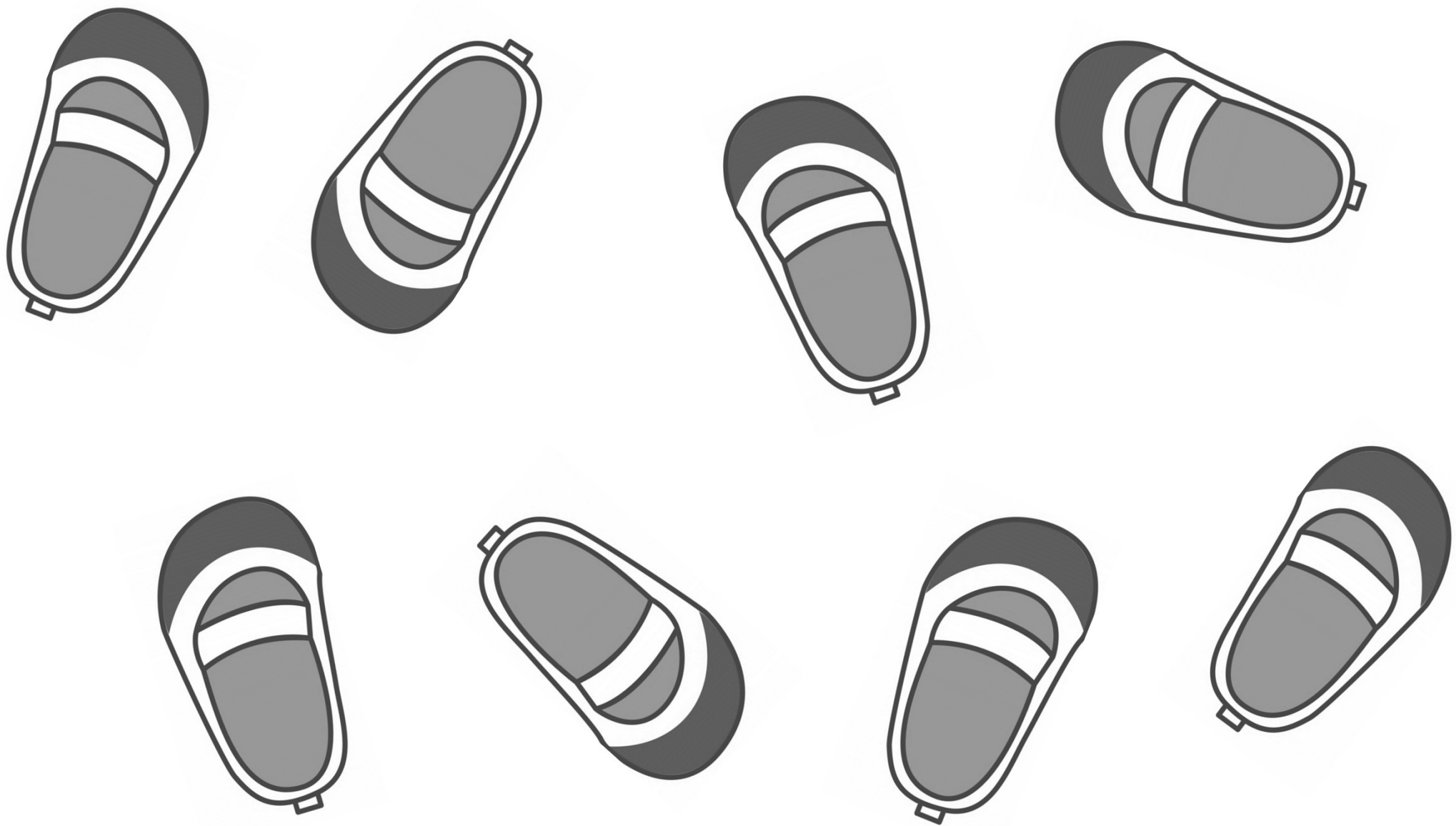

- 右手を挙げている人に丸をつけましょう。



- それぞれの猫から見て、右側に○、左側に△を描きましょう。

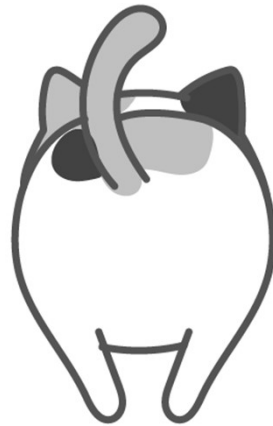

- それぞれの猫から見て、右側に○、左側に△を描きましょう。

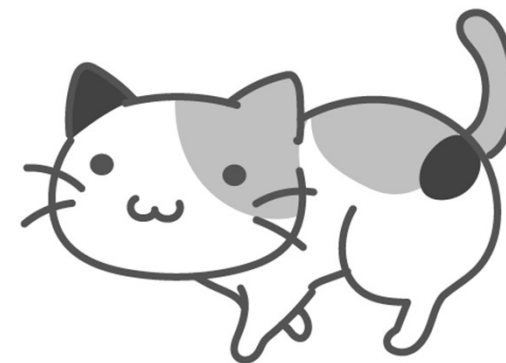
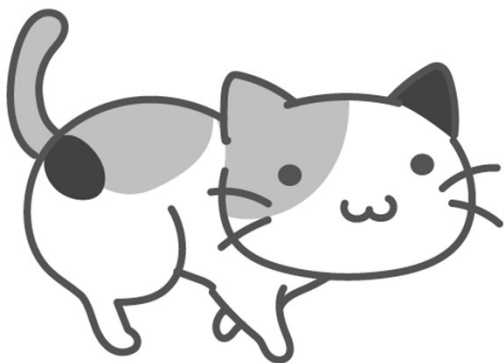

- 猫が曲がり角に来るたびに、今から言う通りに進むと、どの家に着きますか。その家に丸をつけましょう。  
「右、左、右、左、右」

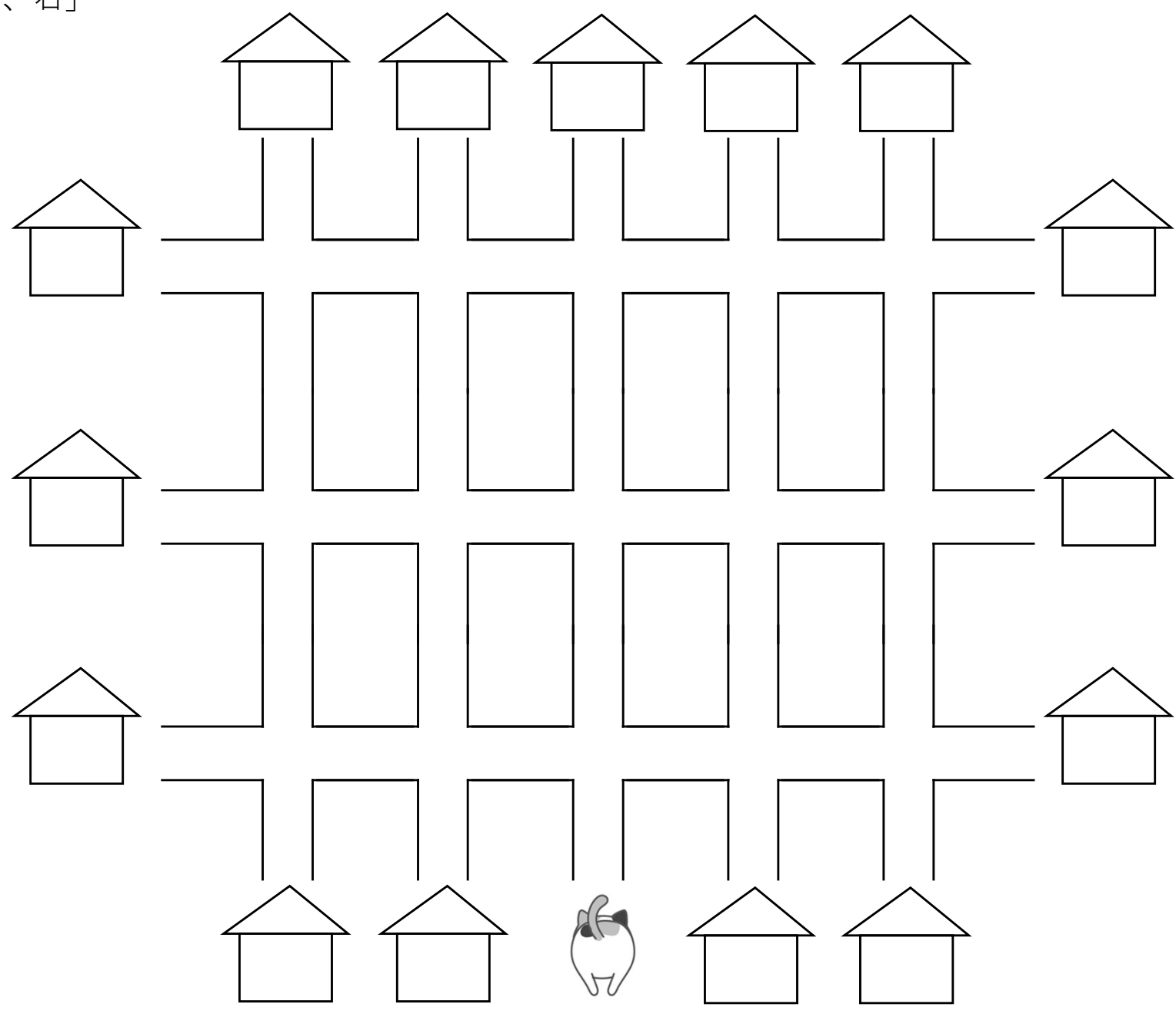

- 猫が曲がり角に来るたびに、今から言う通りに進むと、どの家に着きますか。その家に丸をつけましょう。  
「左、右、左、右、左」

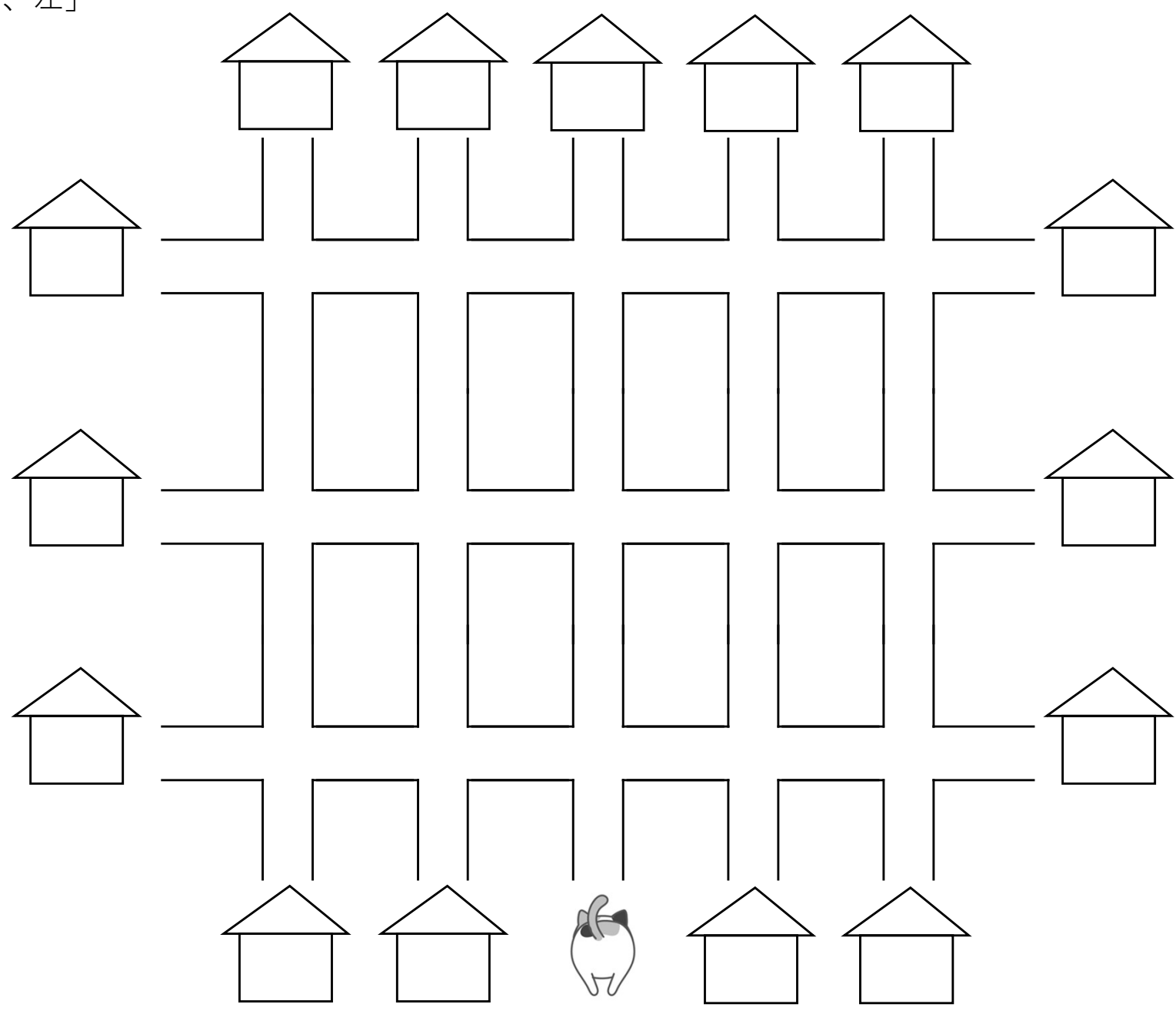

- 猫が曲がり角に来るたびに、今から言う通りに進むと、どの家に着きますか。その家に丸をつけましょう。  
「右、左、まっすぐ、左、右」

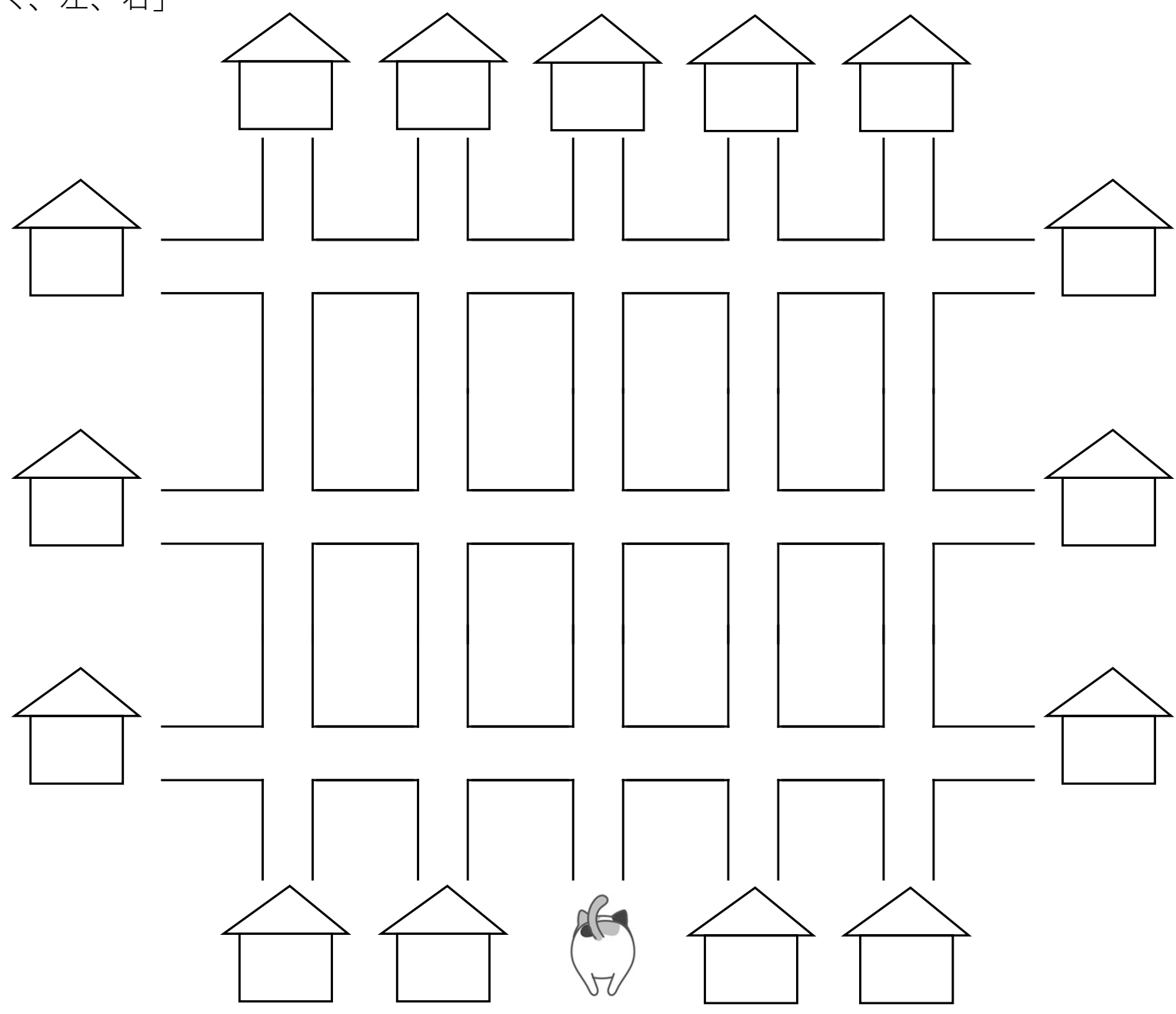



- 猫が曲がり角に来るたびに、今から言う通りに進むと、どの家に着きますか。その家に丸をつけましょう。  
「左、右、まっすぐ、右、左」

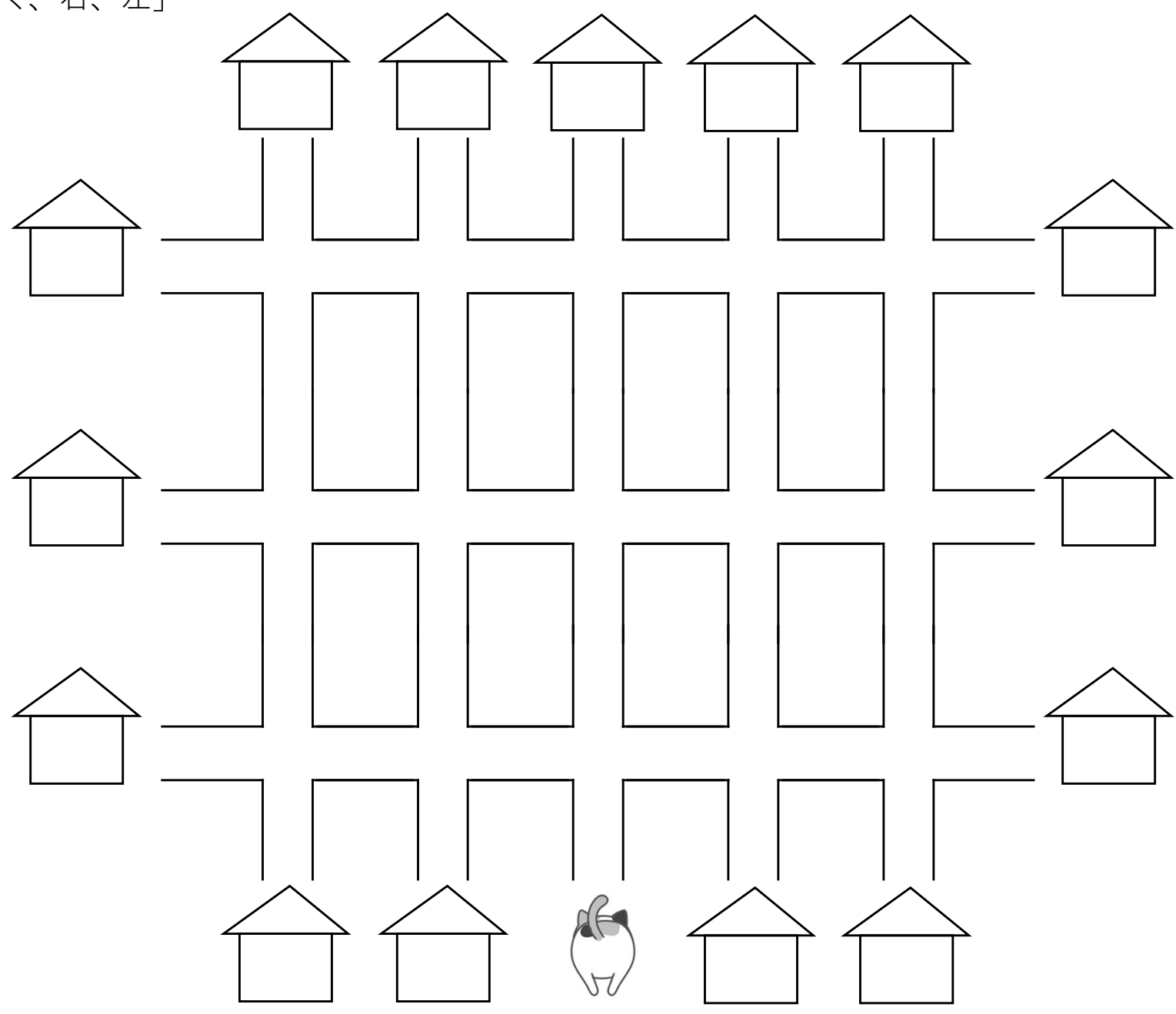

- 猫が曲がり角に来るたびに、今から言う通りに進むと、どの家に着きますか。その家に丸をつけましょう。  
「まっすぐ、左、右、左、まっすぐ」

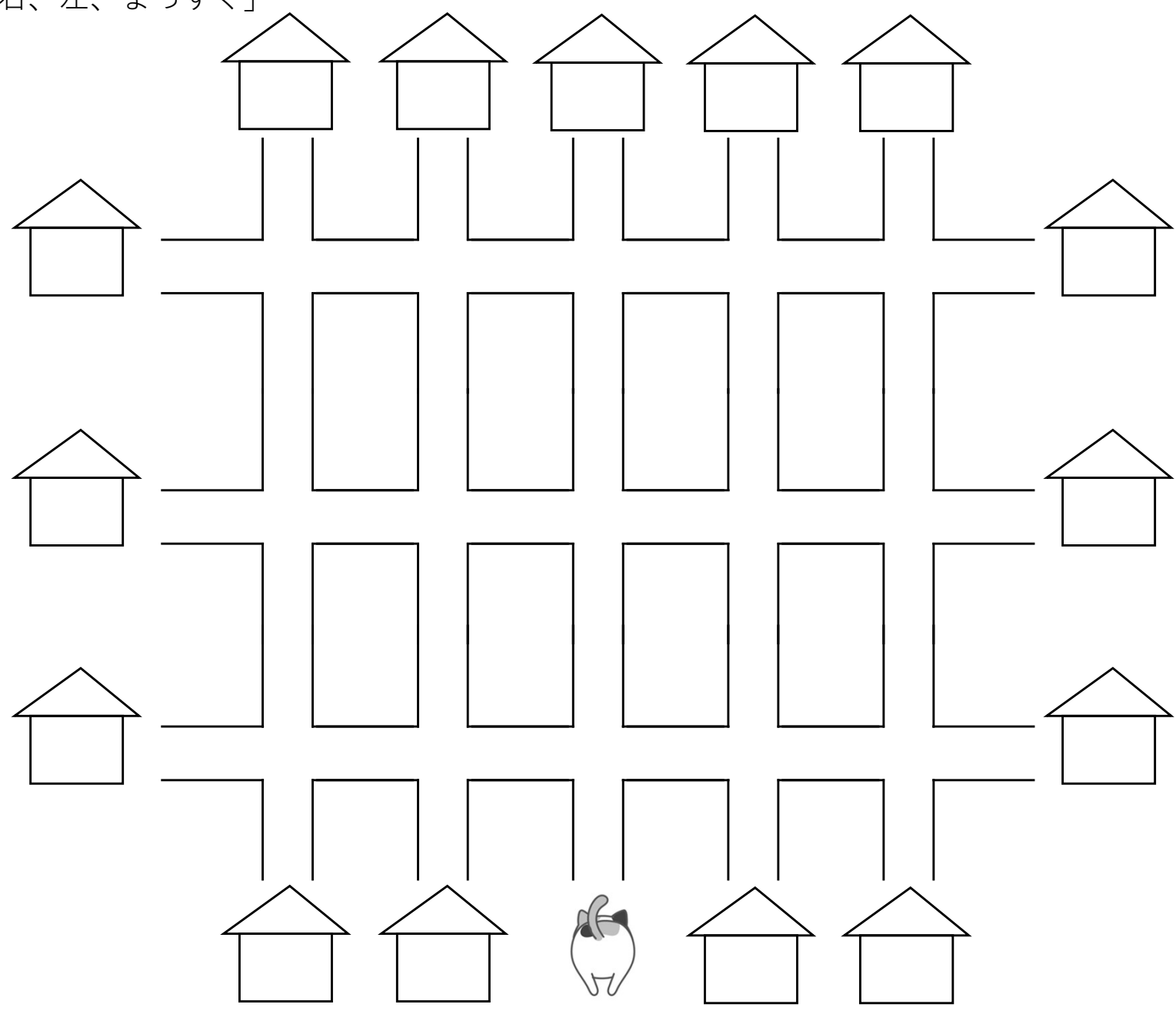

- 猫が曲がり角に来るたびに、今から言う通りに進むと、どの家に着きますか。その家に丸をつけましょう。  
「まっすぐ、右、左、右、まっすぐ」

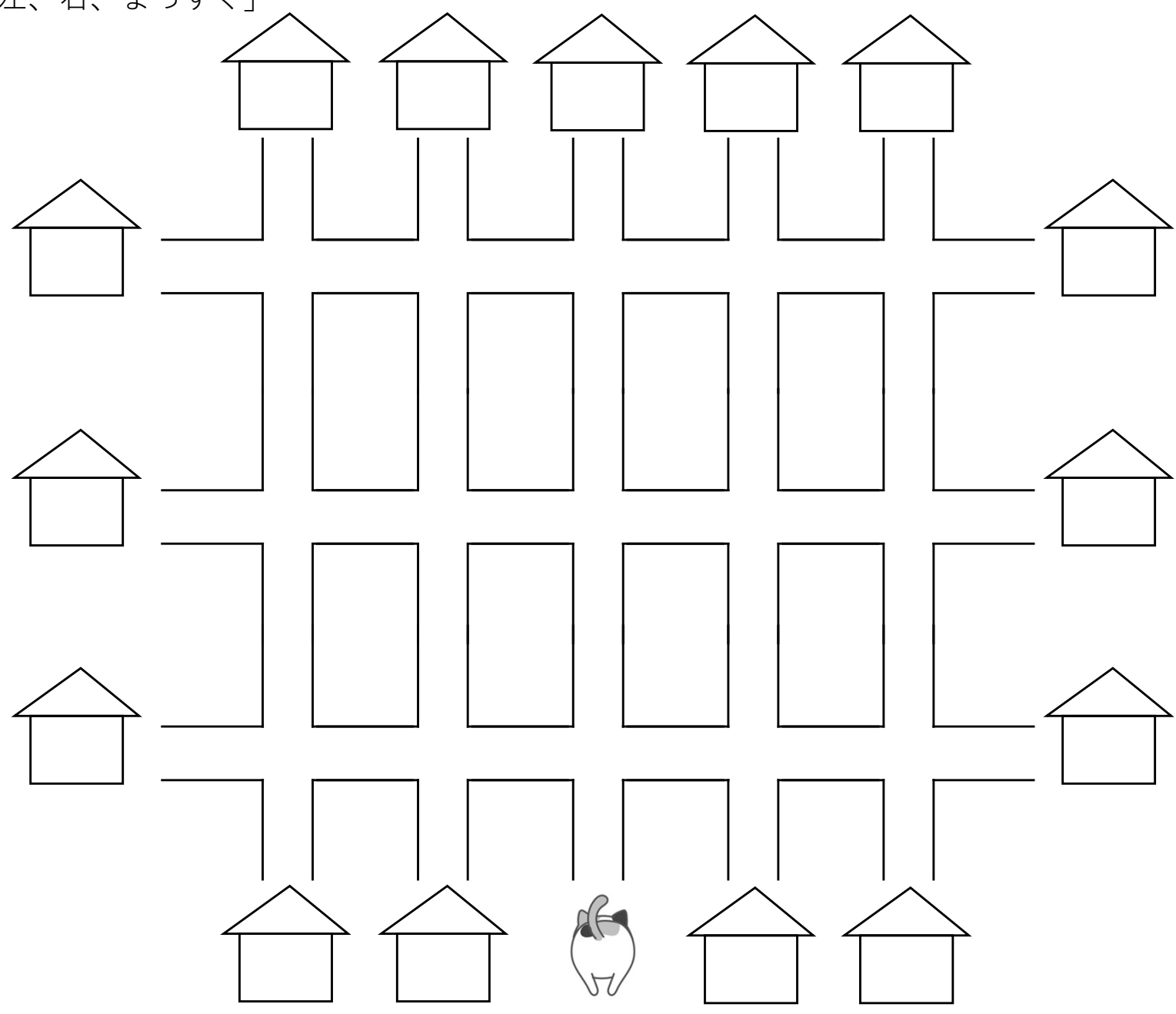

- 猫が曲がり角に来るたびに、今から言う通りに進むと、どの家に着きますか。その家に丸をつけましょう。  
「まっすぐ、左、左、左、まっすぐ、まっすぐ、まっすぐ」

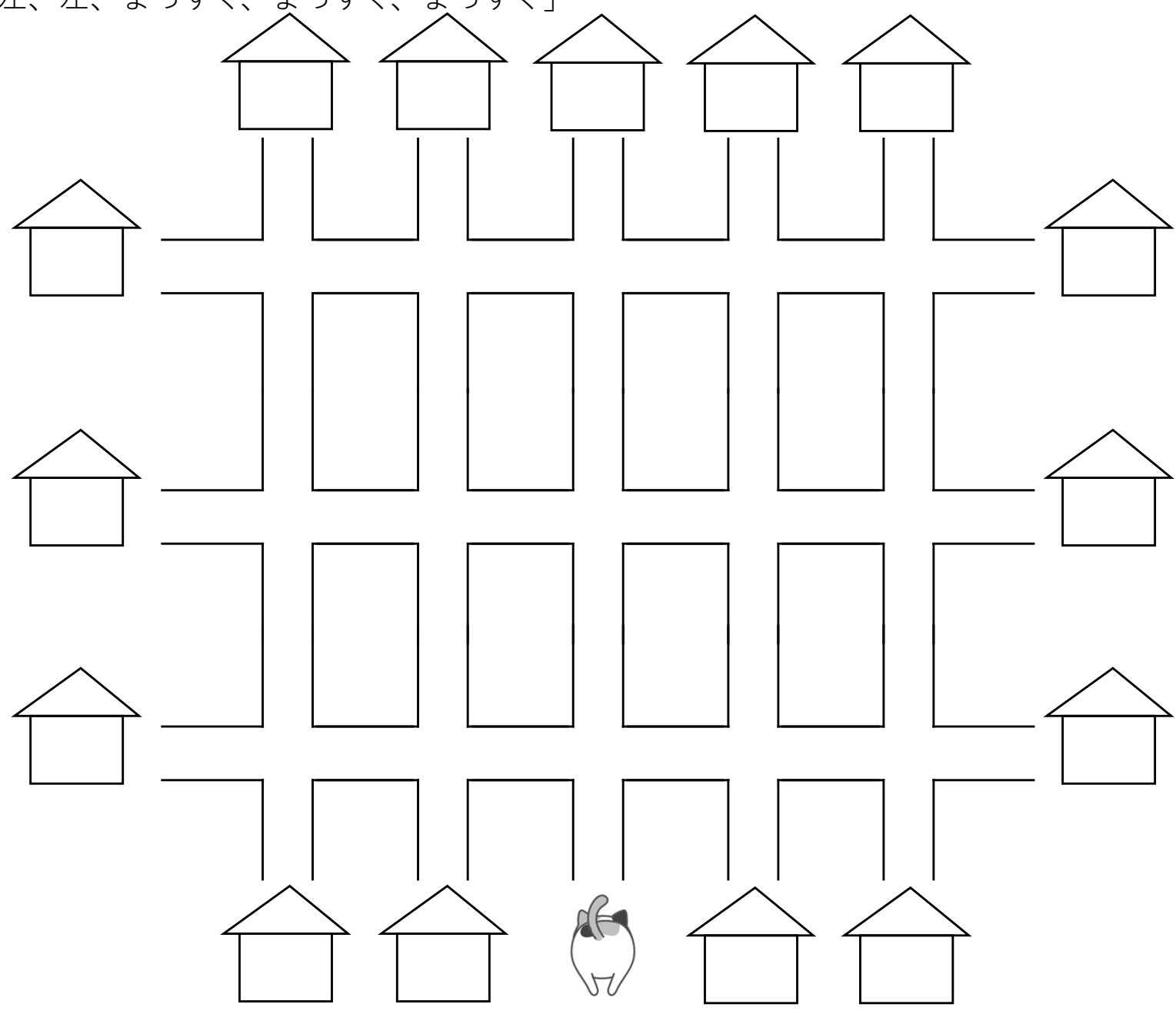

- 猫が曲がり角に来るたびに、今から言う通りに進むと、どの家に着きますか。その家に丸をつけましょう。  
「まっすぐ、右、右、右、まっすぐ、まっすぐ、まっすぐ」

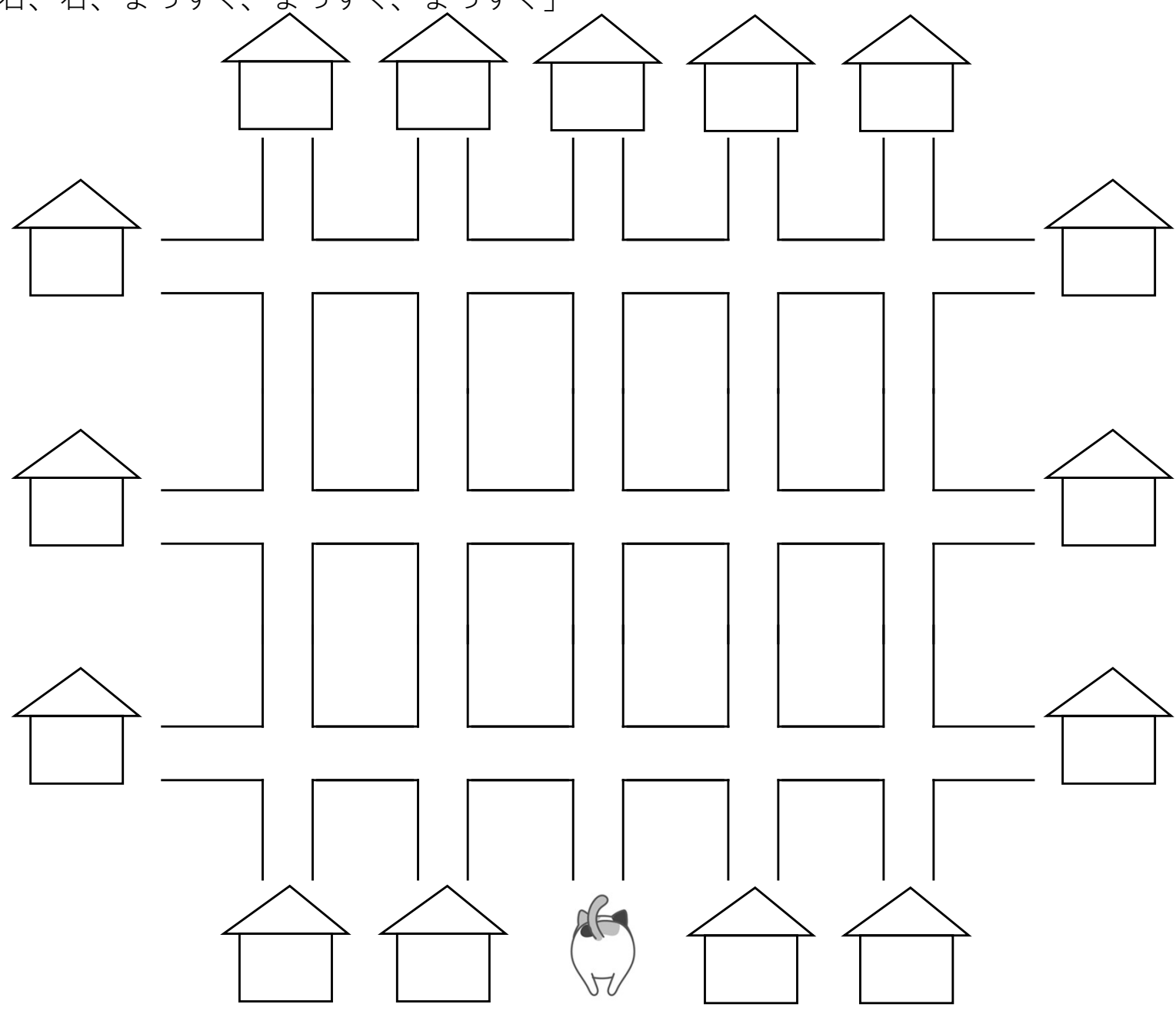

- 猫が曲がり角に来るたびに、今から言う通りに進むと、どの家に着きますか。その家に丸をつけましょう。  
「まっすぐ、右、左、左、右」

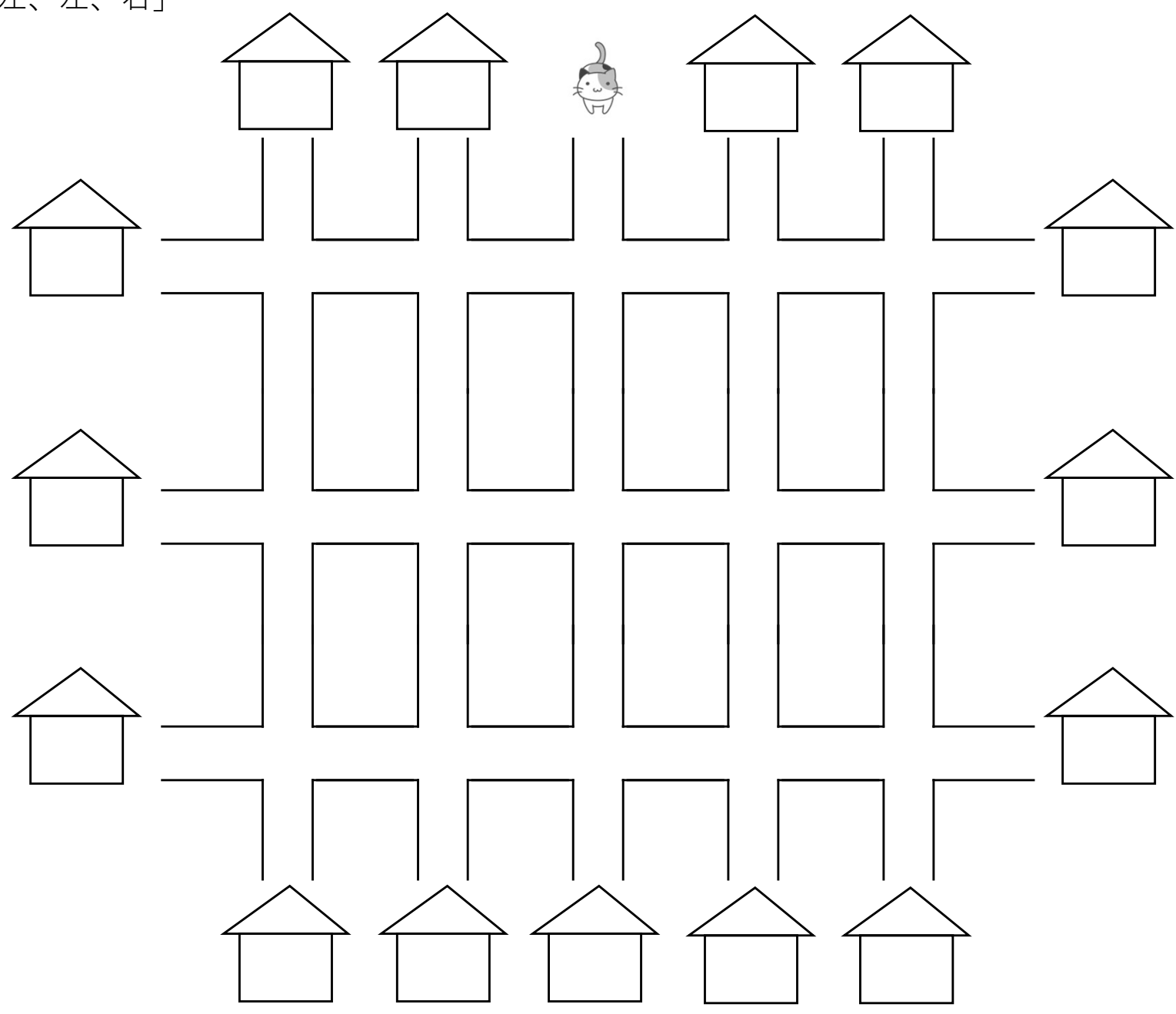

- 猫が曲がり角に来るたびに、今から言う通りに進むと、どの家に着きますか。その家に丸をつけましょう。  
「右、左、右、左、左、左、左、まっすぐ」

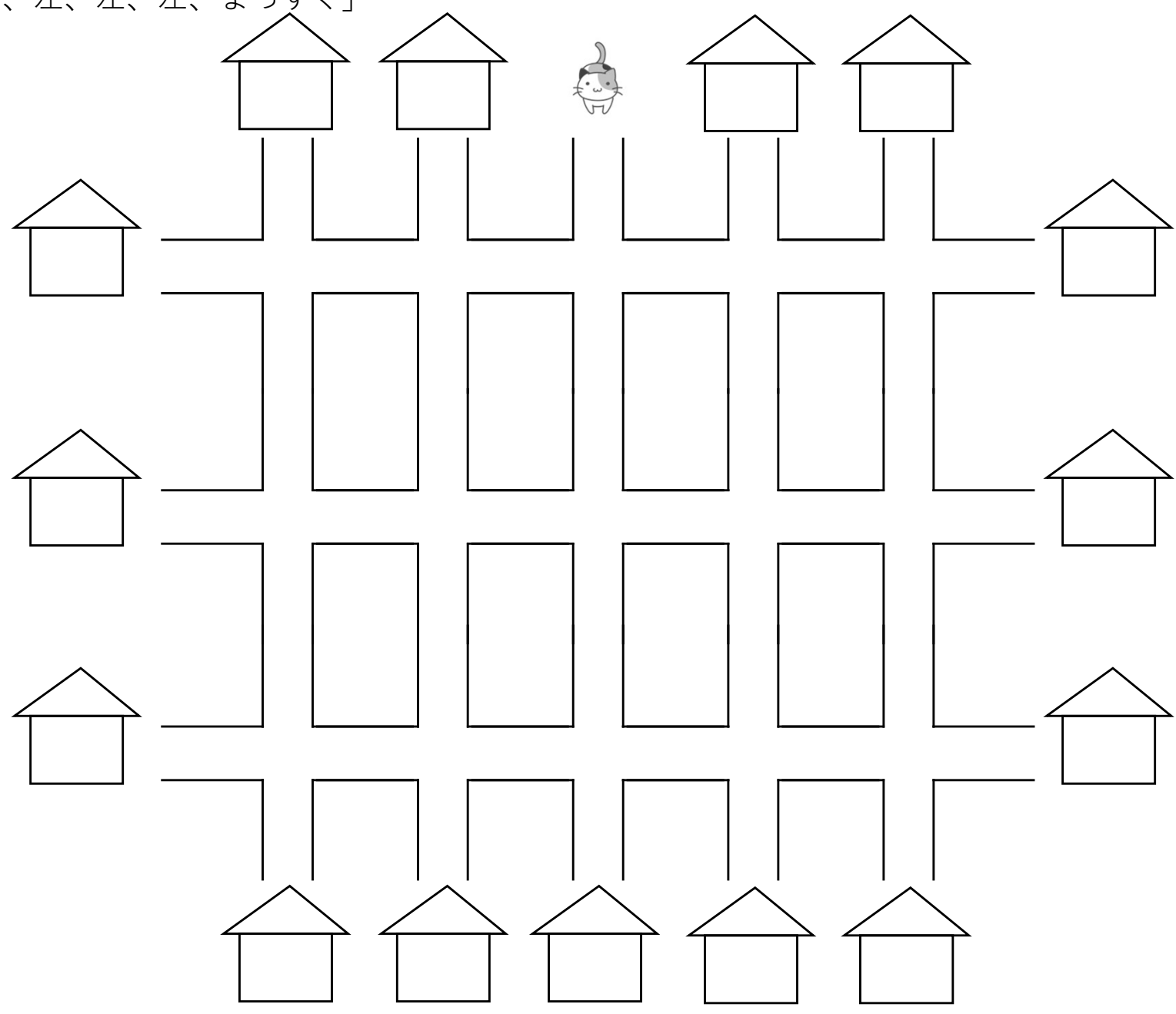

- 猫が曲がり角に来るたびに、今から言う通りに進むと、どの家に着きますか。その家に丸をつけましょう。  
「左、右、右、右、左、右」

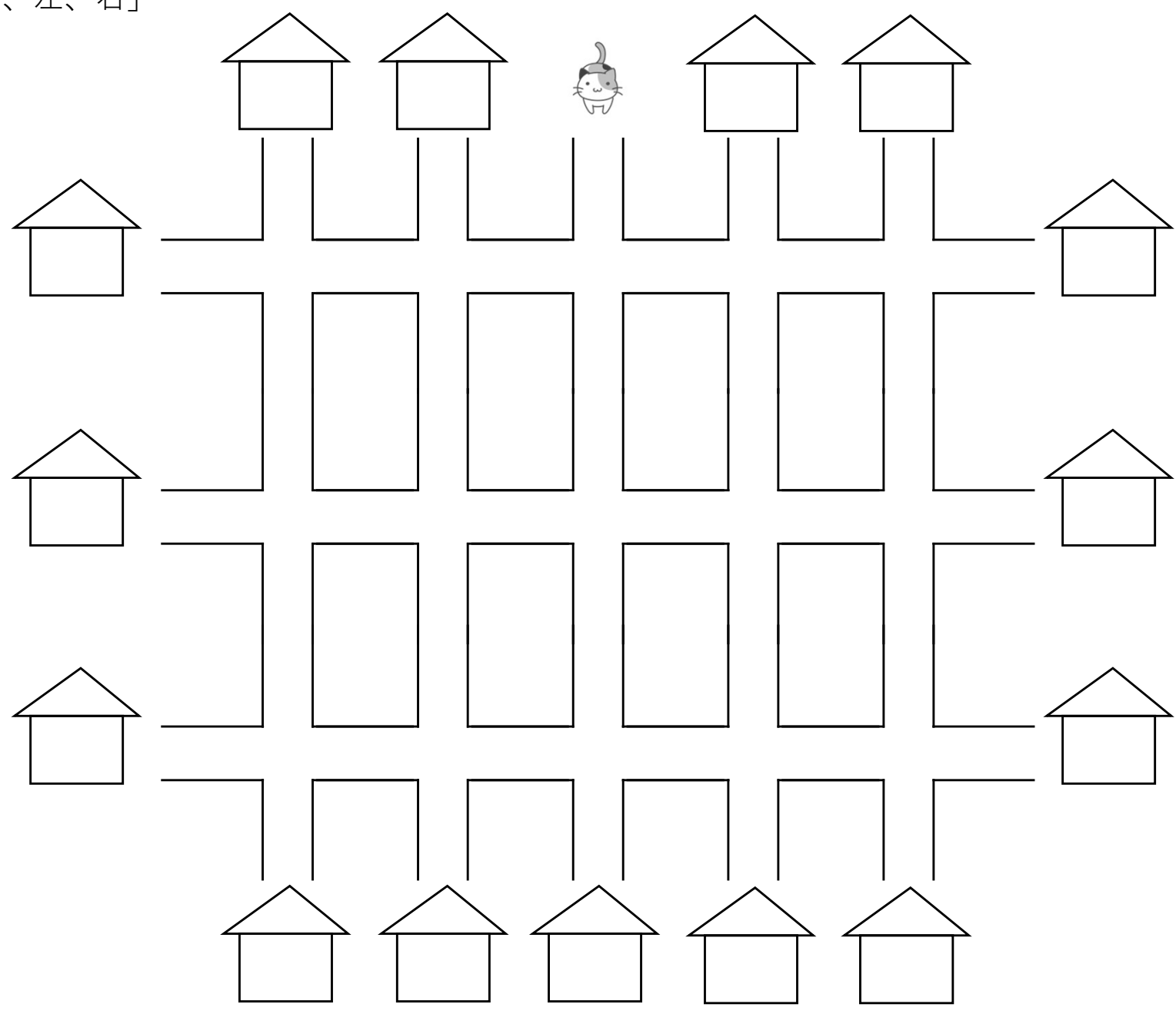



- 猫が曲がり角に来るたびに、今から言う通りに進むと、どの家に着きますか。その家に丸をつけましょう。  
「右、左、右、左、まっすぐ、まっすぐ、まっすぐ」

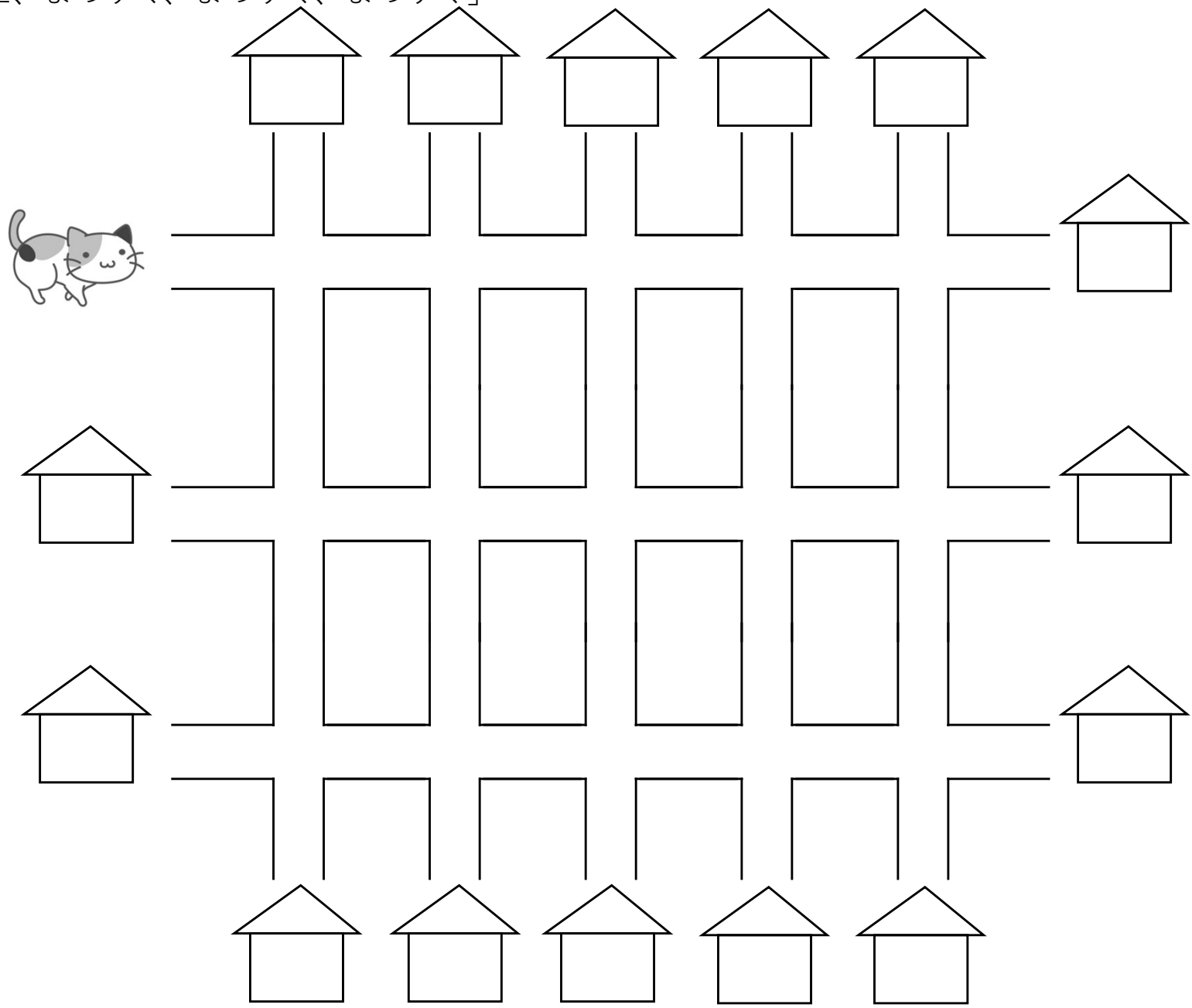

- 猫が曲がり角に来るたびに、今から言う通りに進むと、どの家に着きますか。その家に丸をつけましょう。  
「まっすぐ、右、右、まっすぐ」

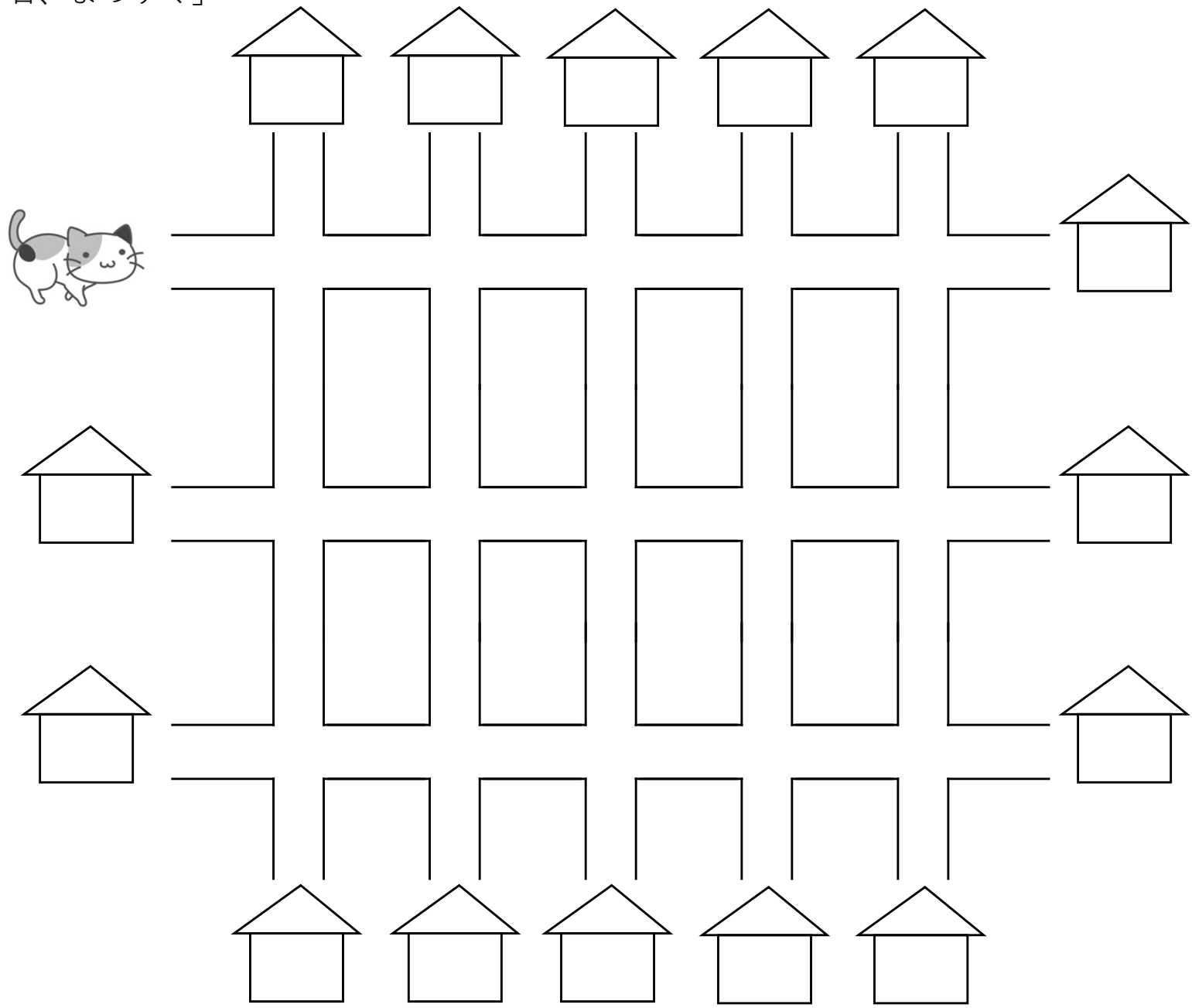

- 猫が曲がり角に来るたびに、今から言う通りに進むと、どの家に着きますか。その家に丸をつけましょう。  
「右、左、まっすぐ、左、右、左」

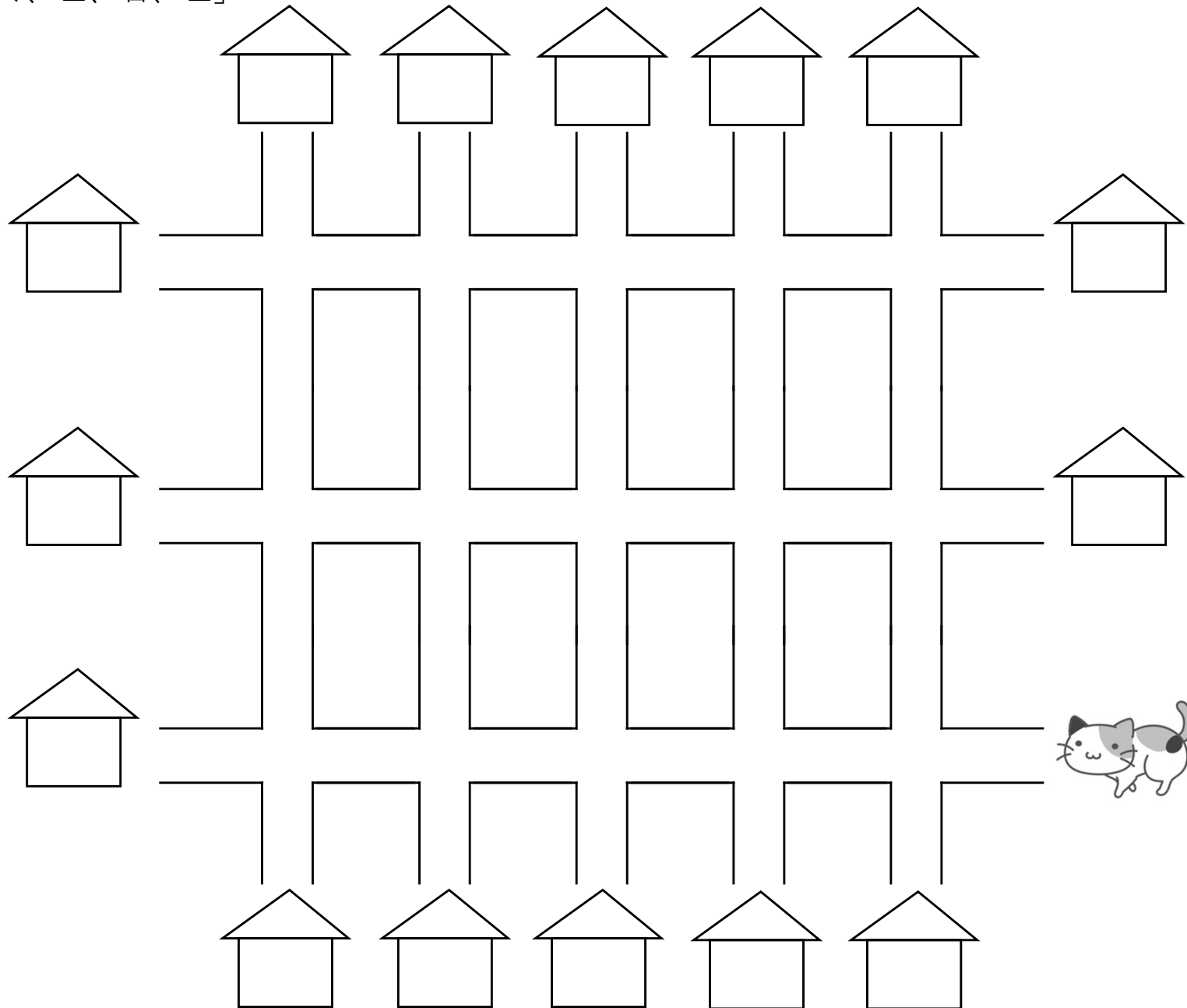

- 猫が曲がり角に来るたびに、今から言う通りに進むと、どの家に着きますか。その家に丸をつけましょう。  
「まっすぐ、右、まっすぐ、左、まっすぐ、右、左」

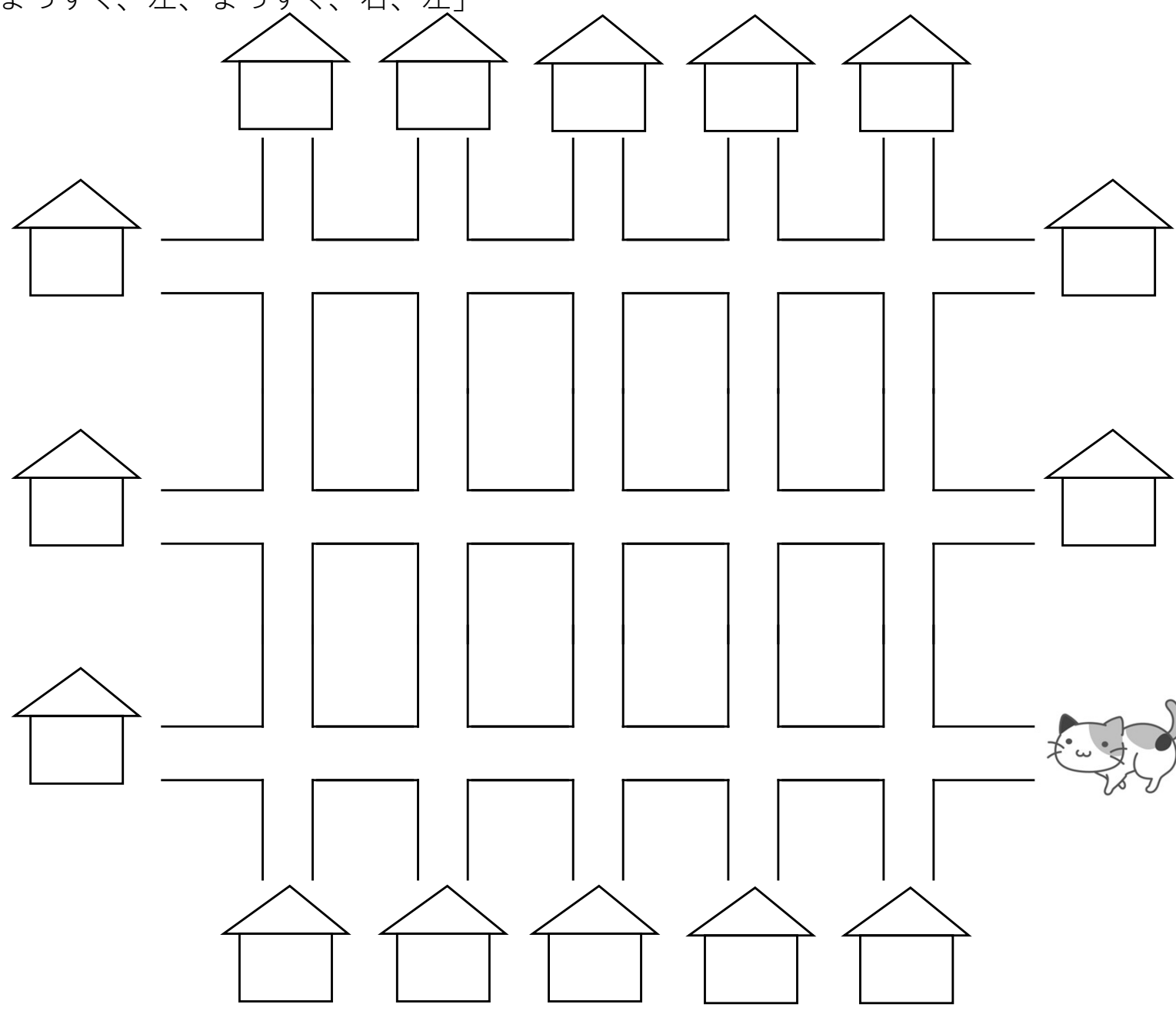

- 猫が線の通りに道を進みました。右に曲がったのは何回でしょうか。その数だけ、横のお部屋に丸を描きましょう。

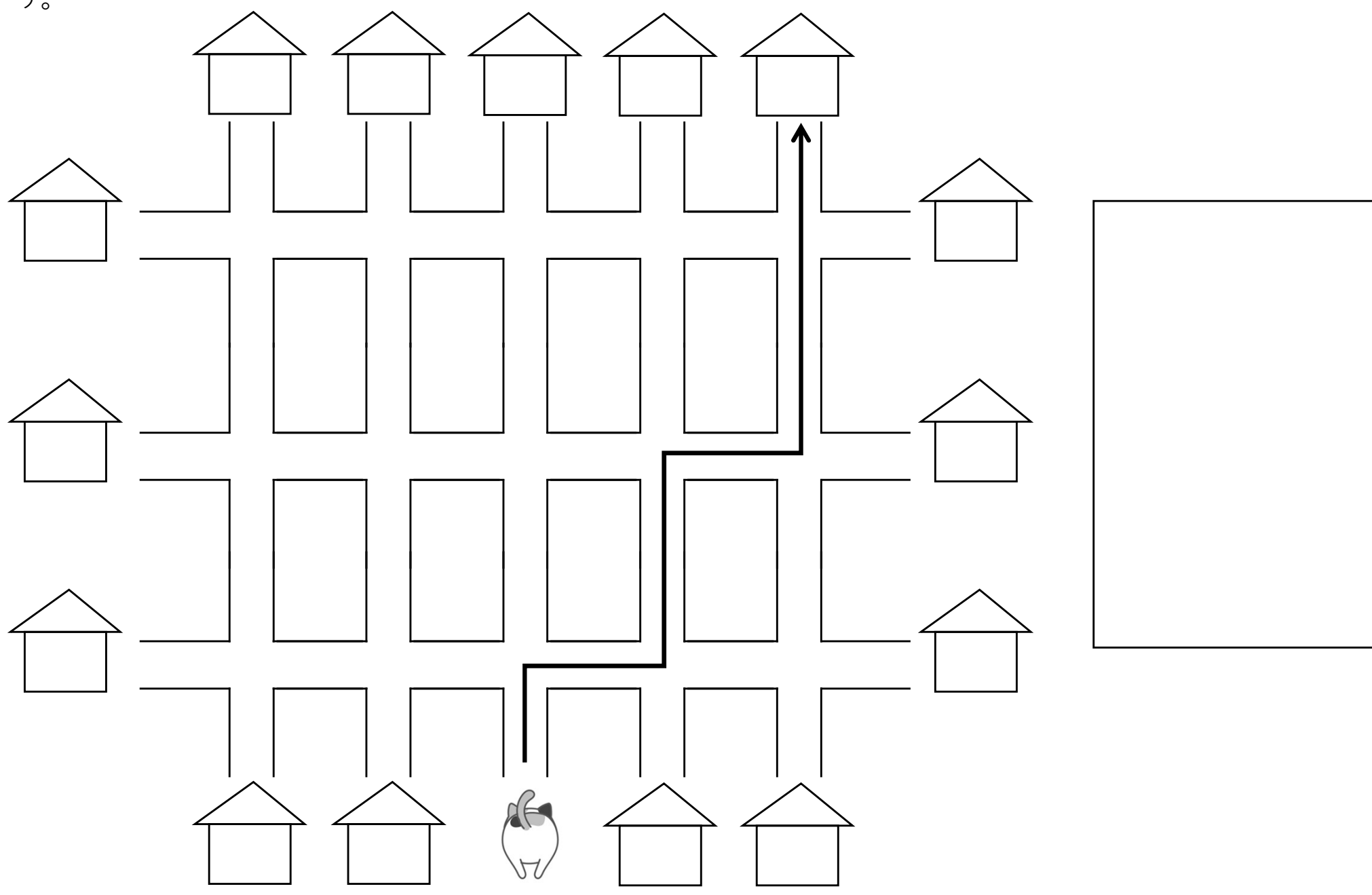

- 猫が線の通りに道を進みました。右に曲がったのは何回でしょうか。その数だけ、横のお部屋に丸を描きましょう。

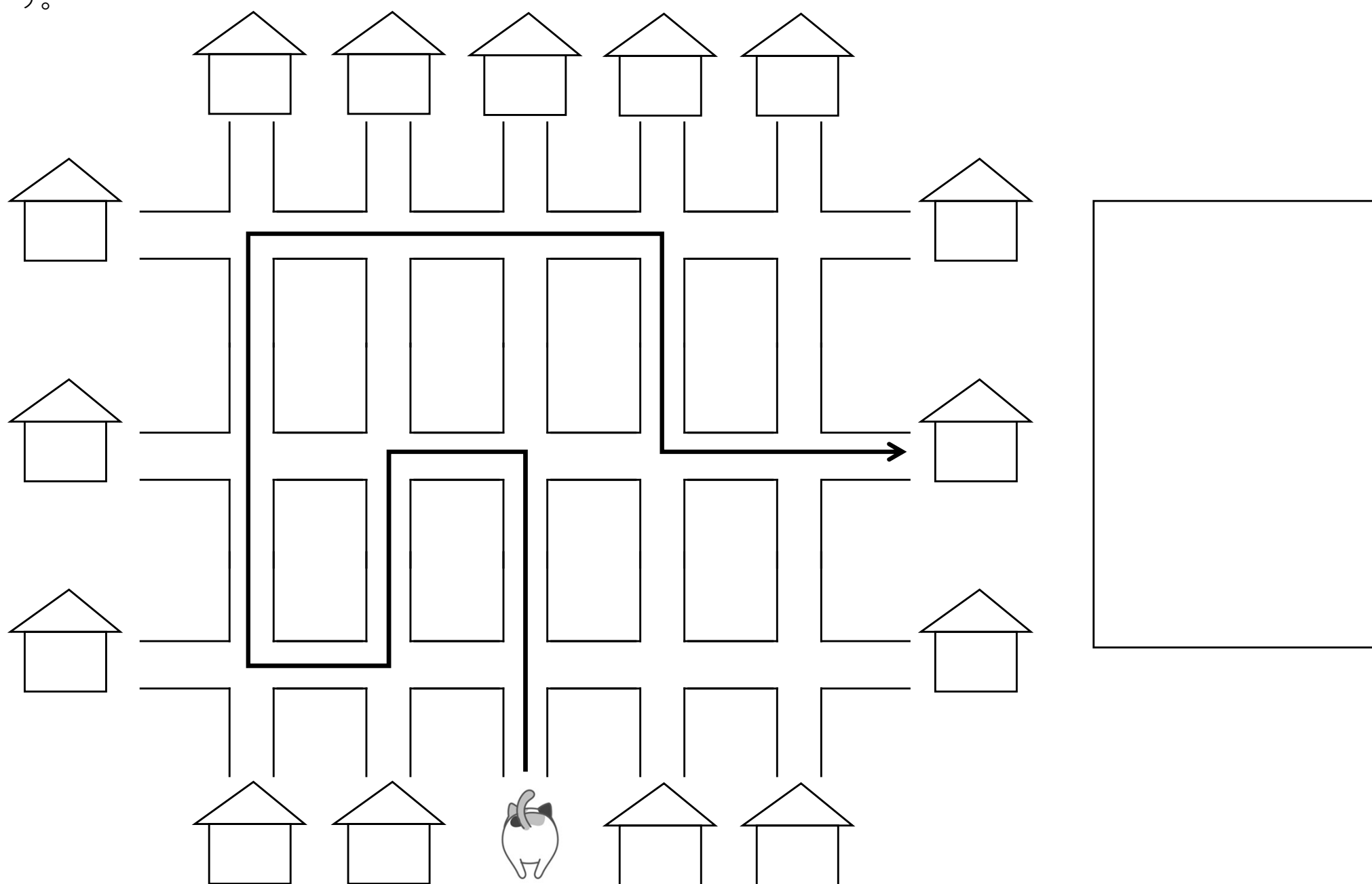

猫が線の通りに道を進みました。右に曲がったのは何回でしょうか。その数だけ、横のお部屋に丸を描きましょう。

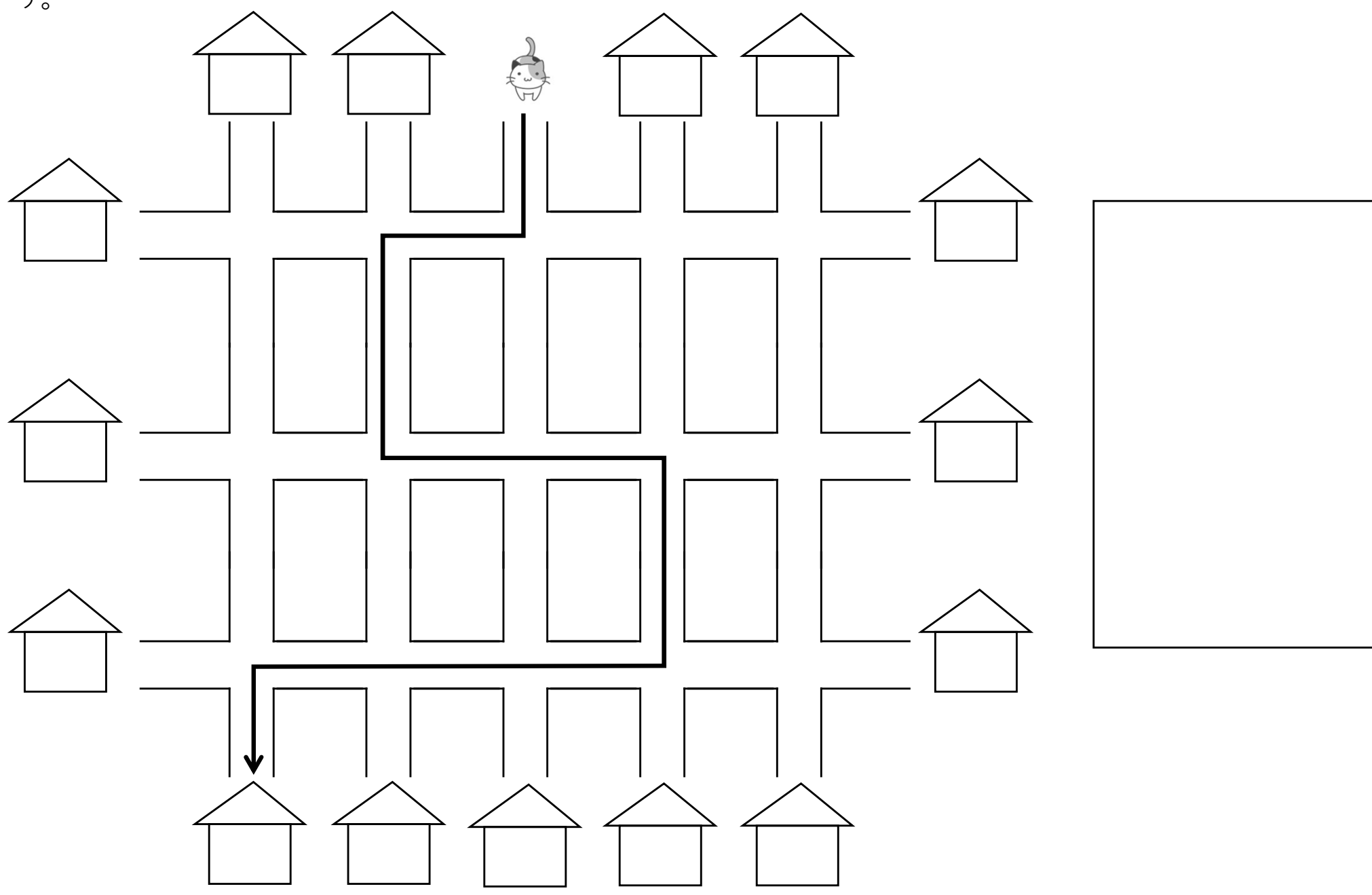

- 猫が線の通りに道を進みました。右に曲がったのは何回でしょうか。その数だけ、横のお部屋に丸を描きましょう。

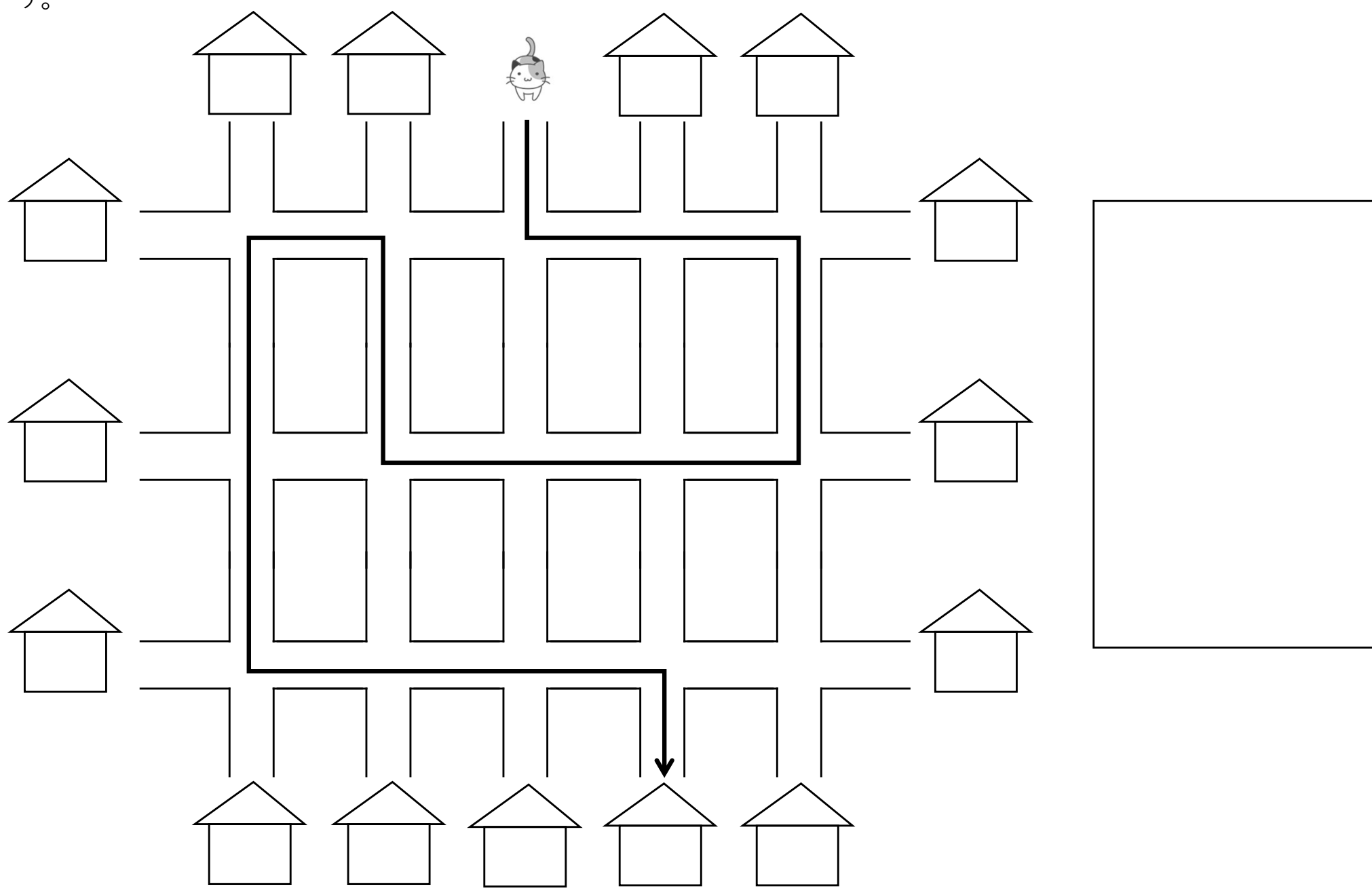



# 解答

3 0 左右



- 右手に 赤い丸をつけましょう。 左手に 赤い三角をつけましょう。
- 右足に 青い丸をつけましょう。 左足に 青い三角をつけましょう。

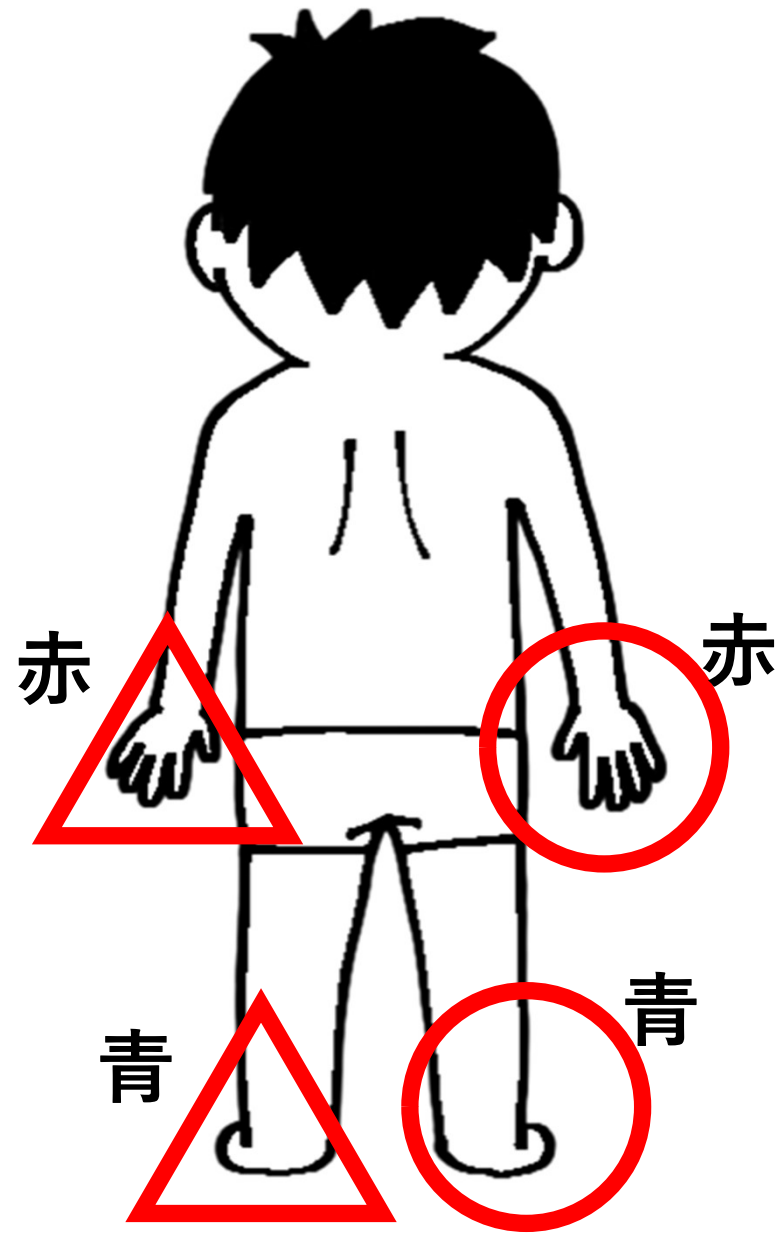
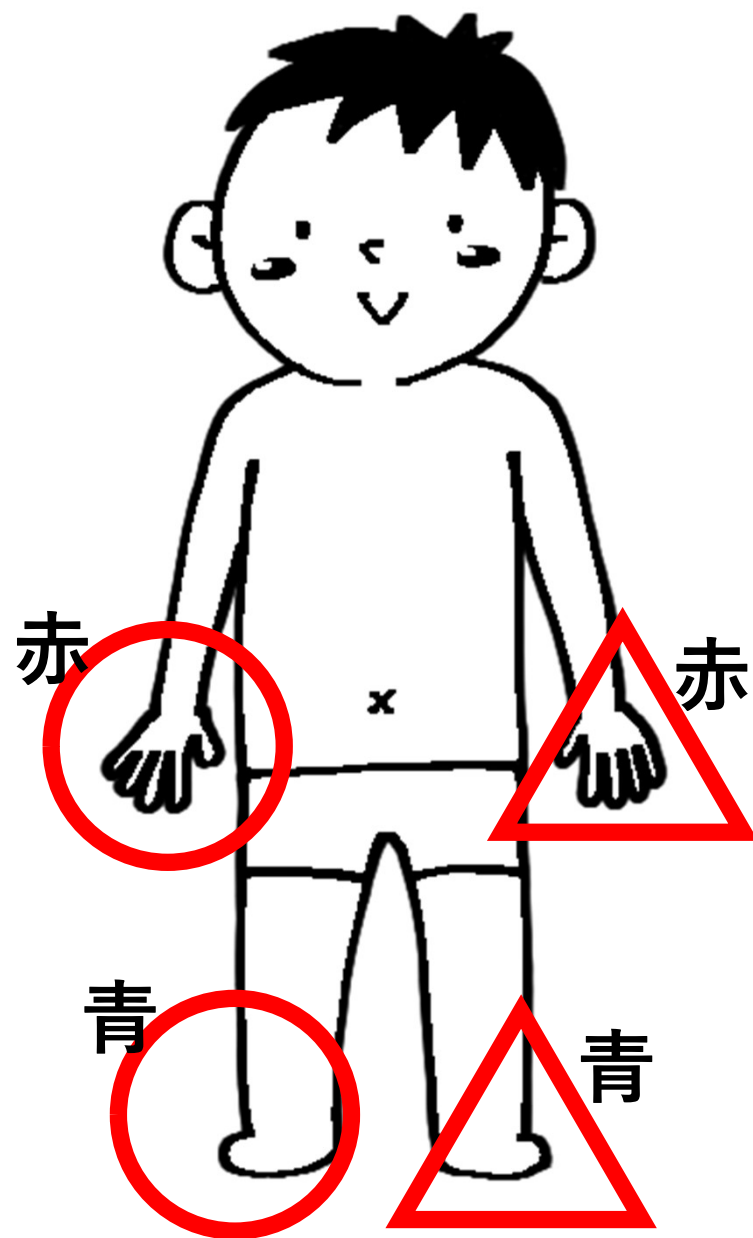

- 右手に 赤い丸をつけましょう。 左手に 赤い三角をつけましょう。
- 右足に 青い丸をつけましょう。 左足に 青い三角をつけましょう。

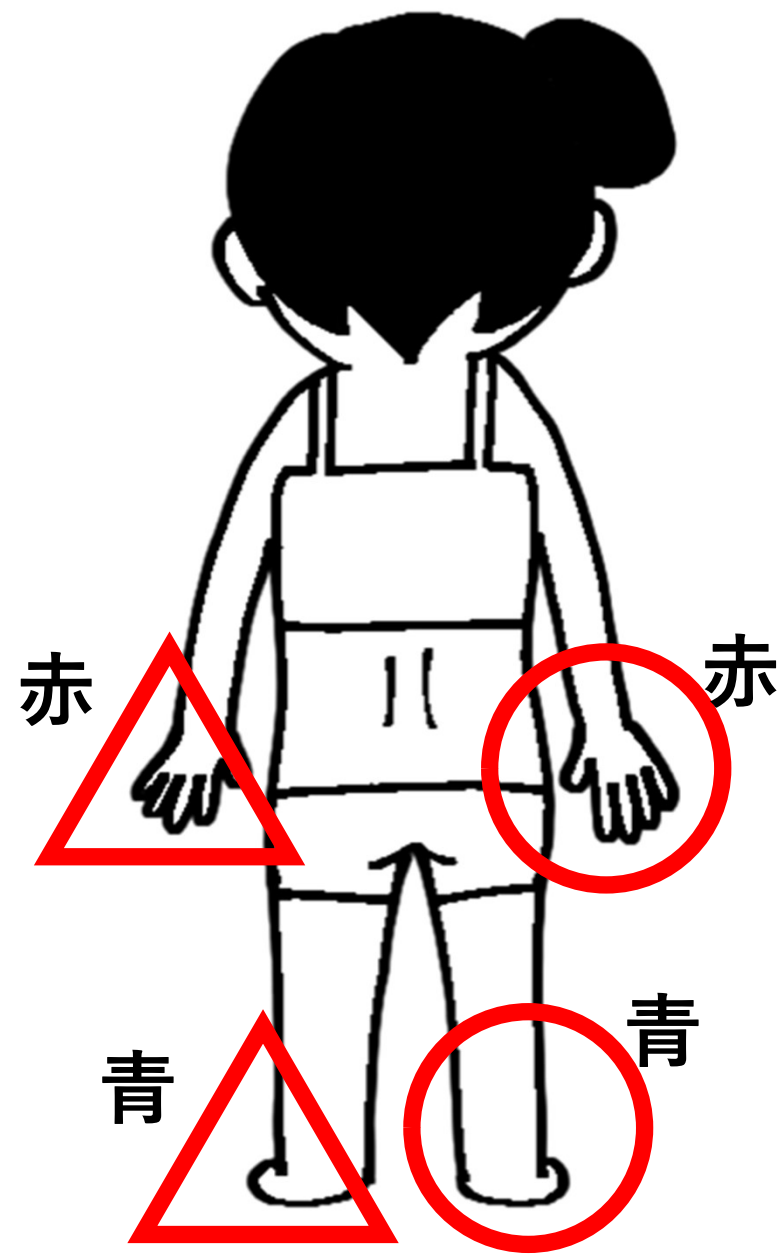
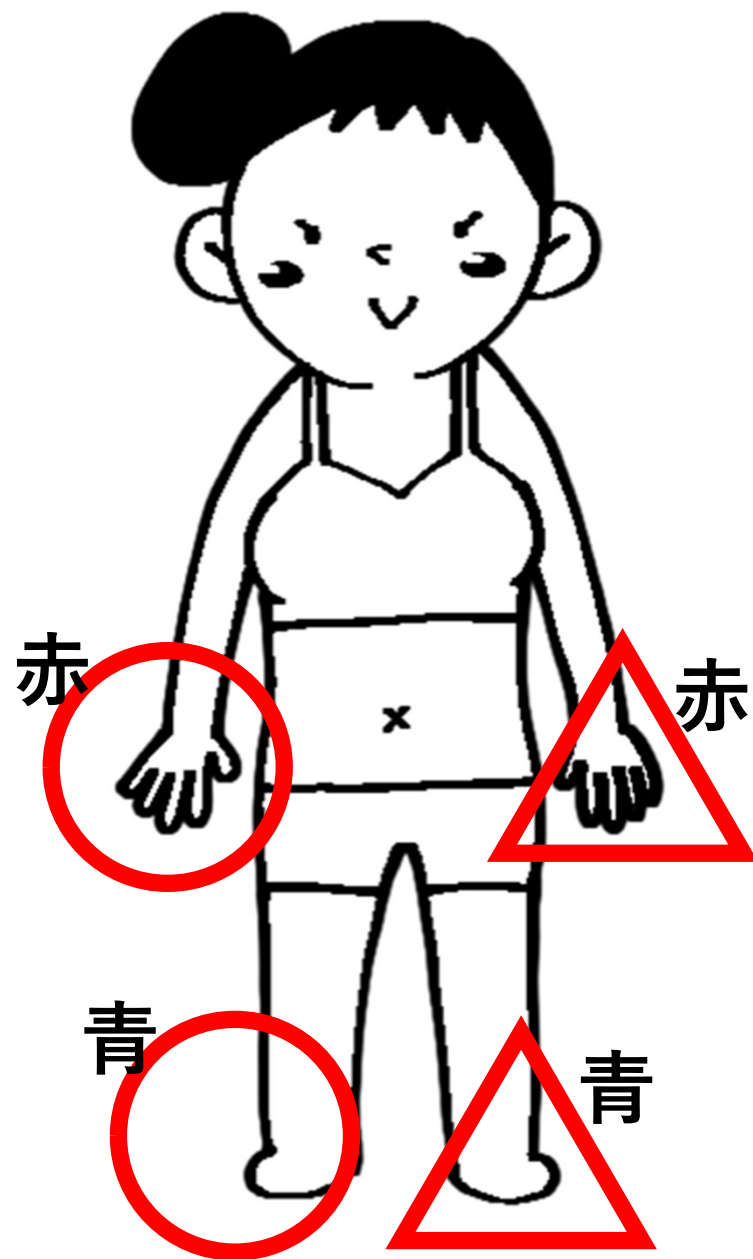

- 右手に 赤い丸をつけましょう。 左手に 赤い三角をつけましょう。

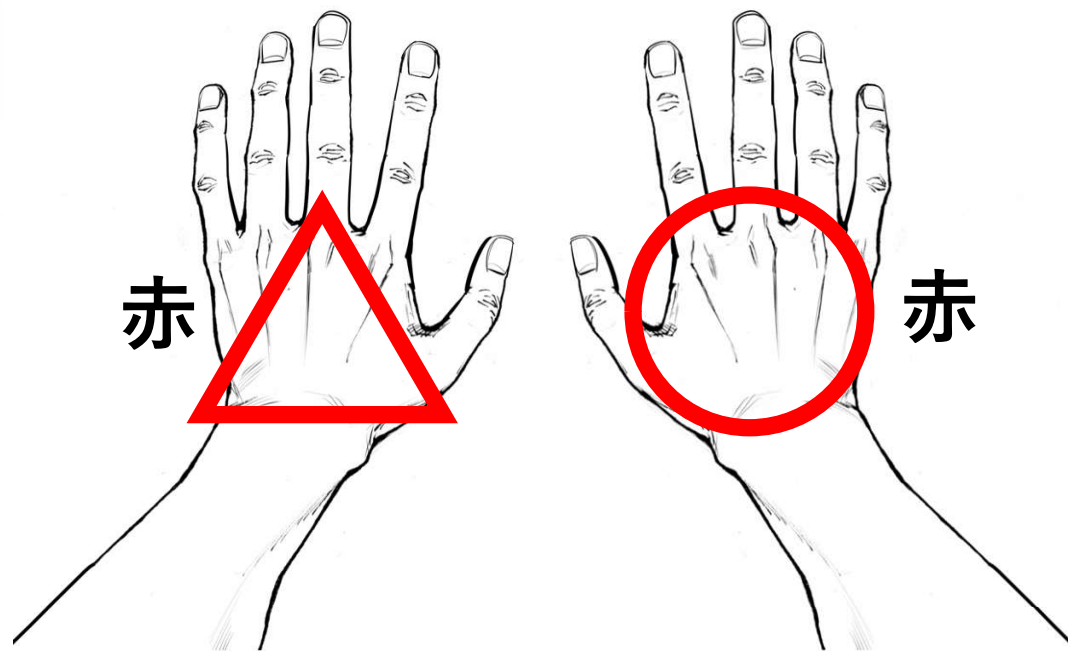
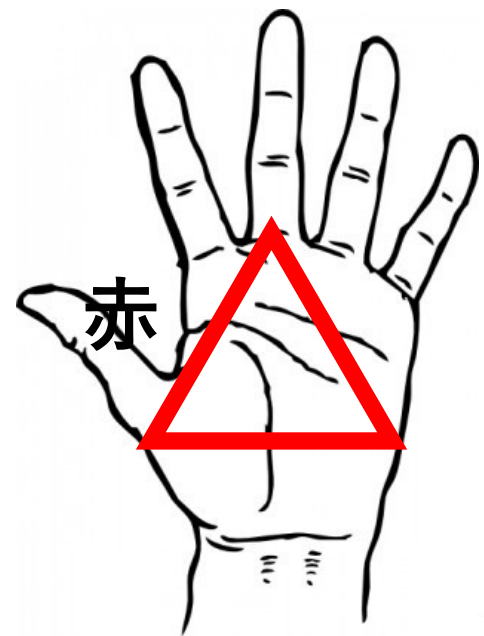

- 右手に 赤い丸をつけましょう。 左手に 赤い三角をつけましょう。

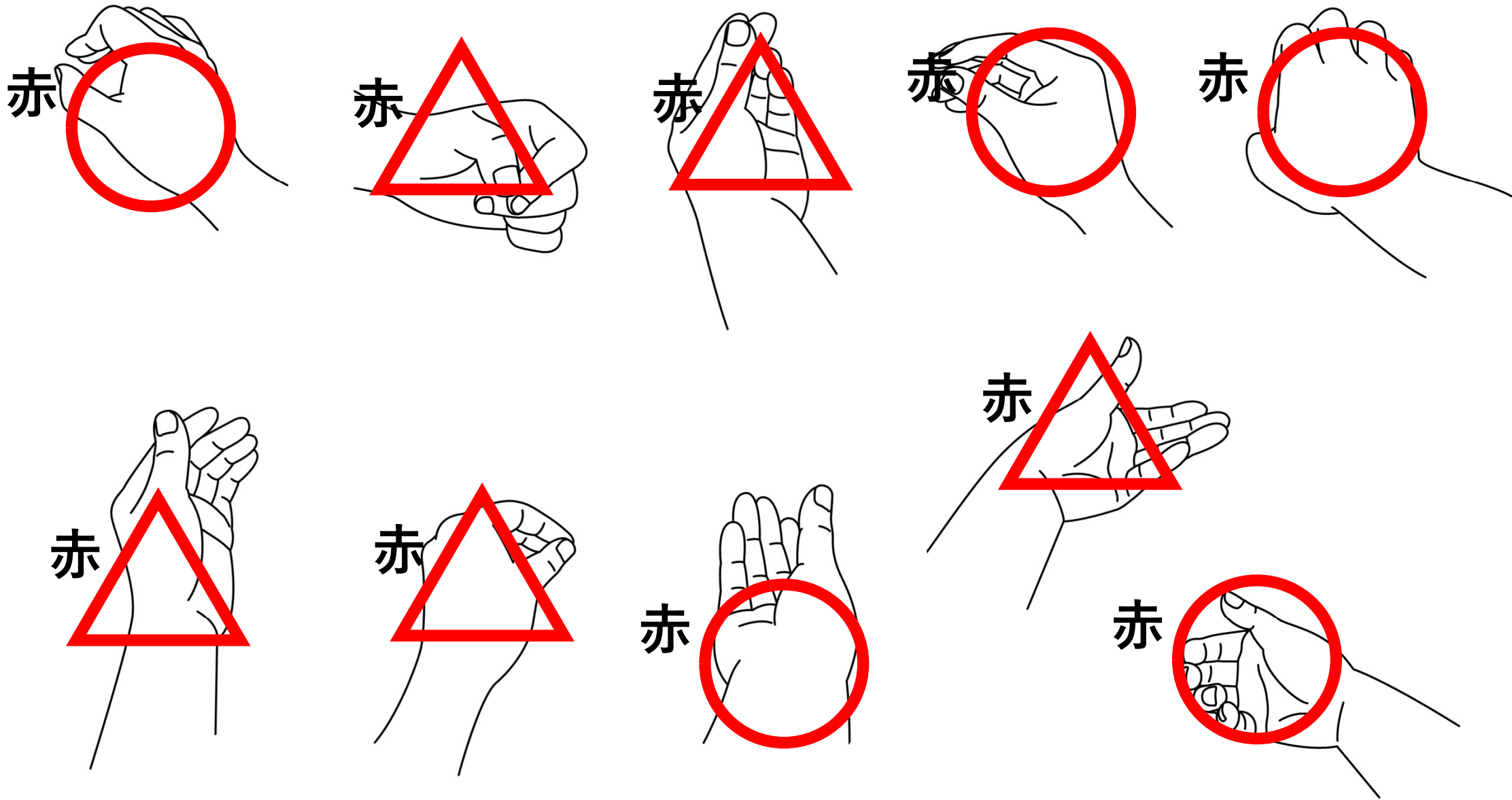

- 右手に 赤い丸をつけましょう。 左手に 赤い三角をつけましょう。

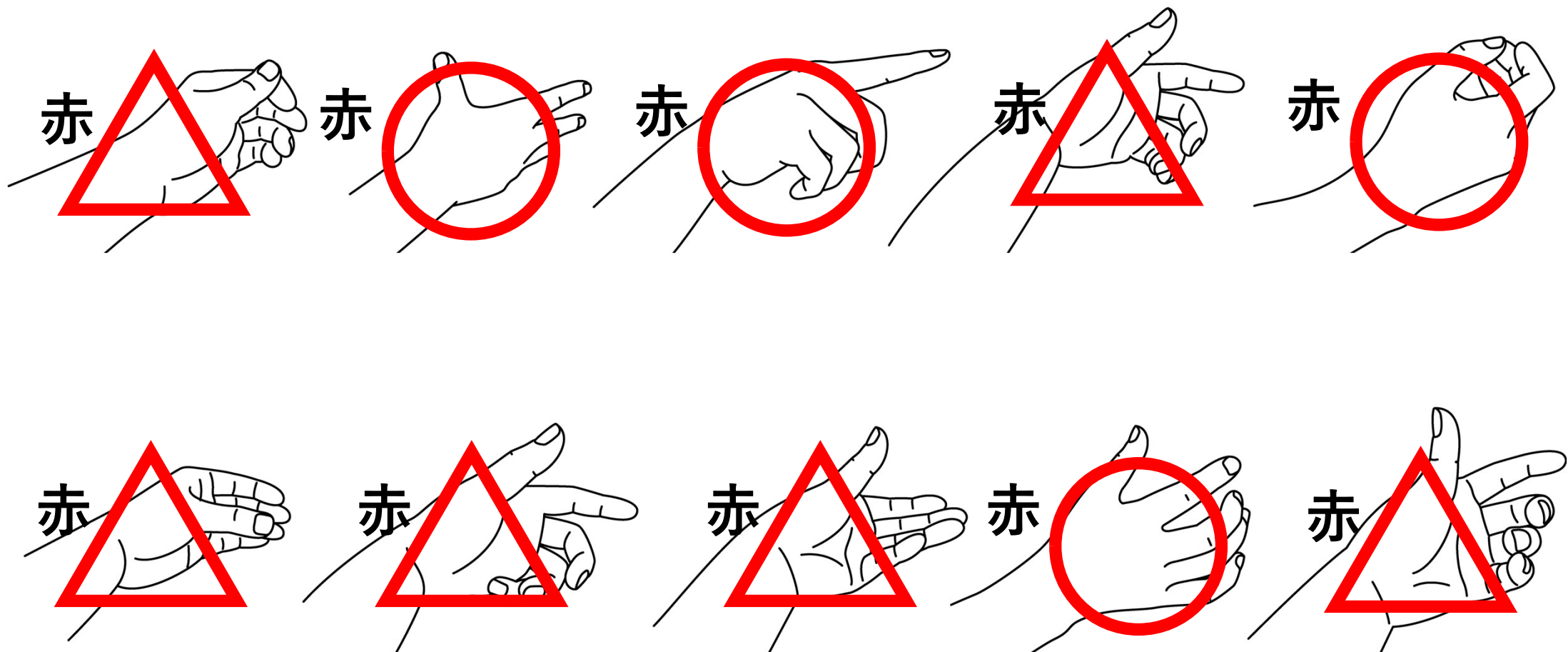

- 

- 右足に 青い丸をつけましょう。 左足に 青い三角をつけましょう。

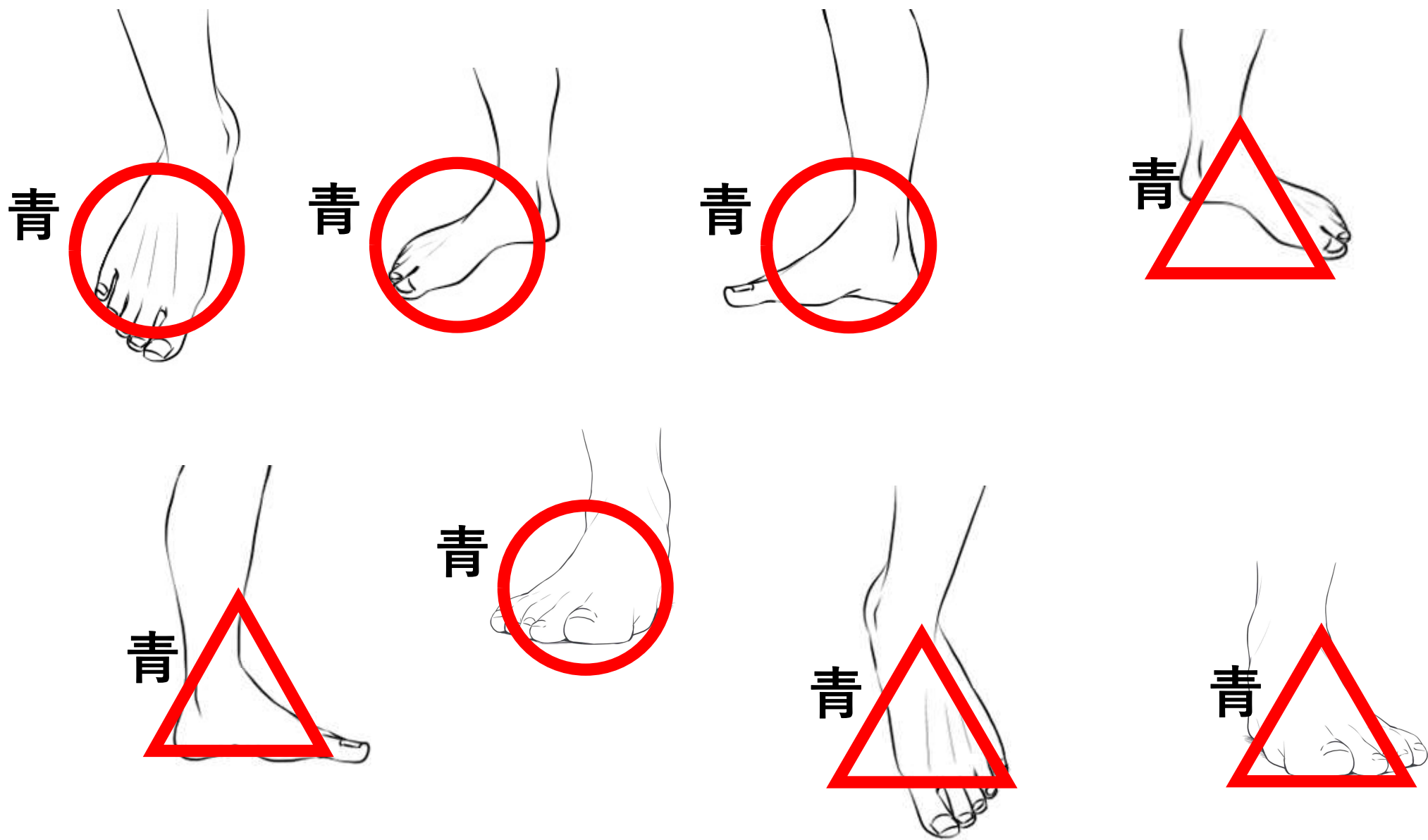



- 右足に 青い丸をつけましょう。 左足に 青い三角をつけましょう。

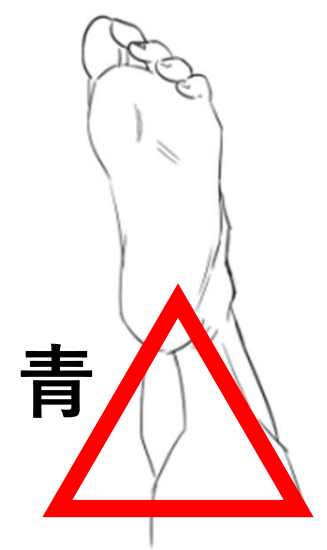
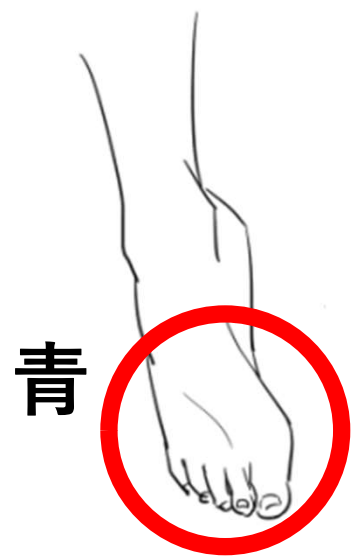
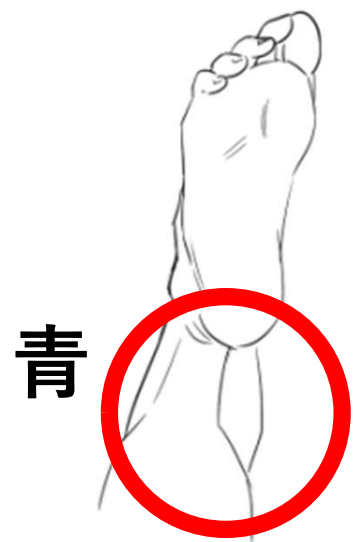
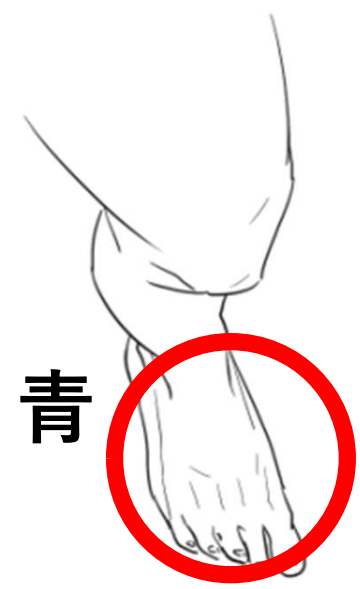
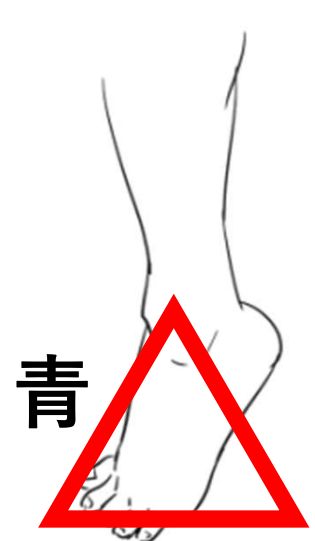
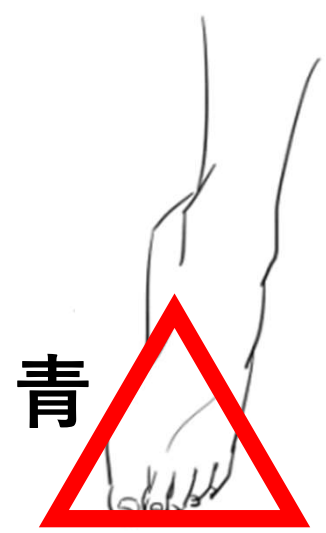
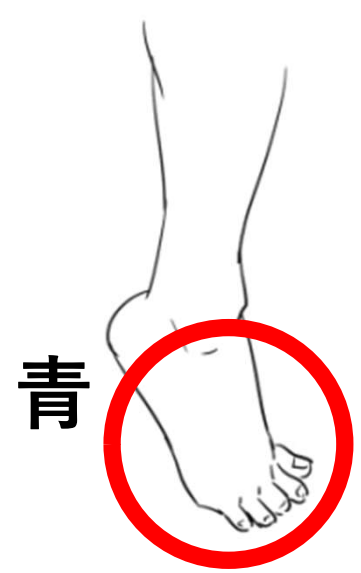

- 右足に はくものに赤い丸をつけましょう。

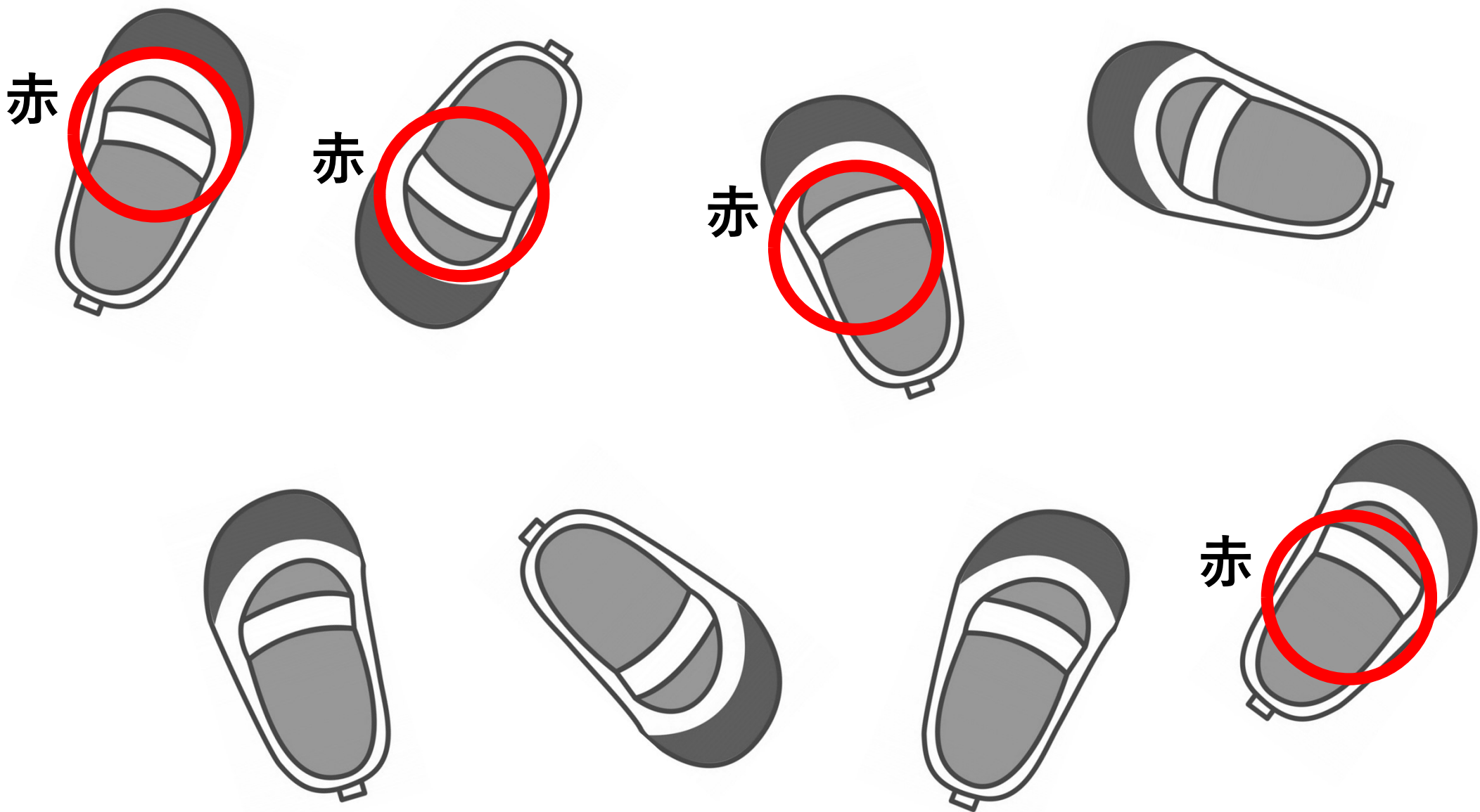

• 右手を挙げている人に丸をつけましょう。

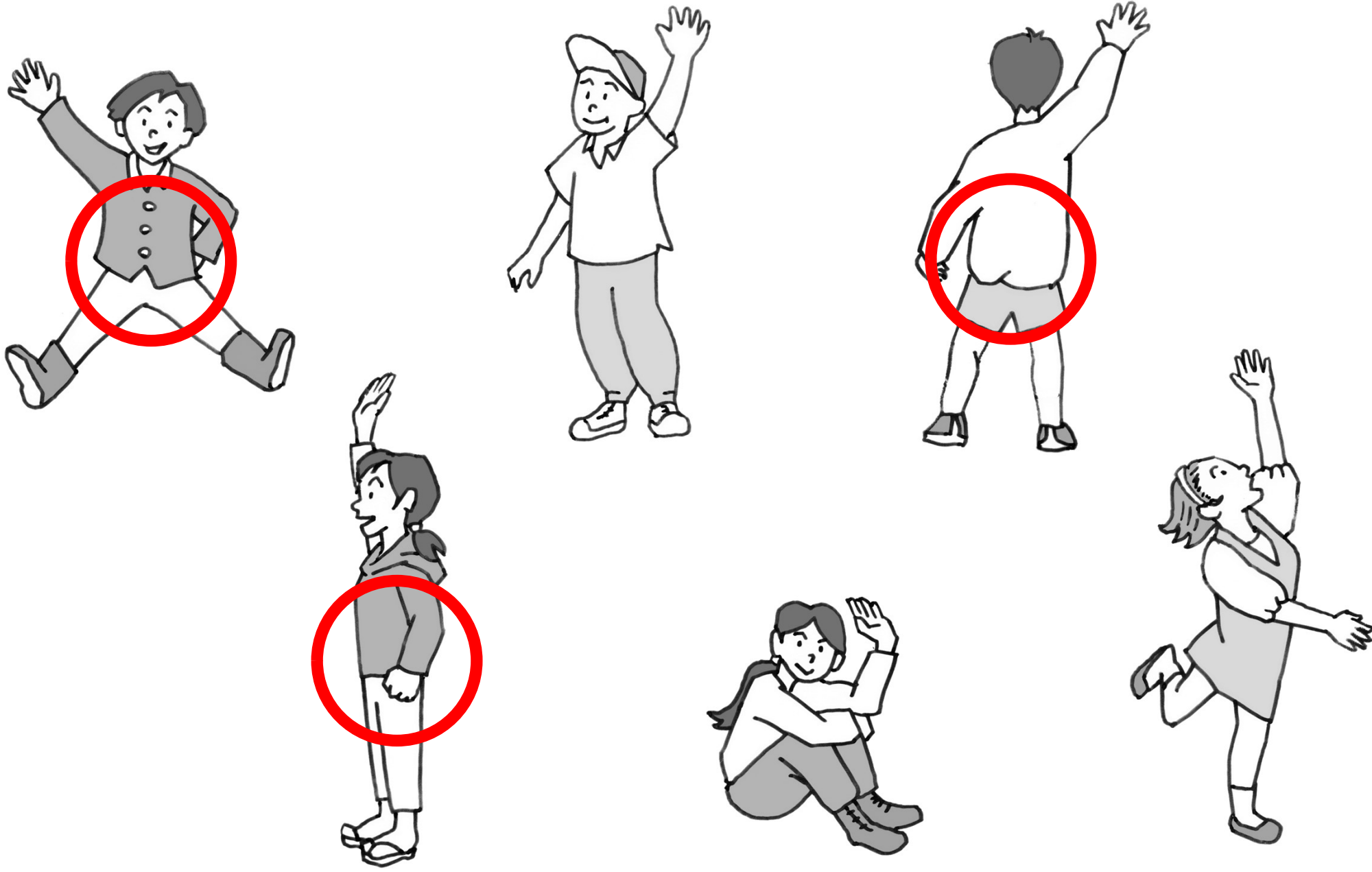

- それぞれの猫から見て、右側に○、左側に△を描きましょう。

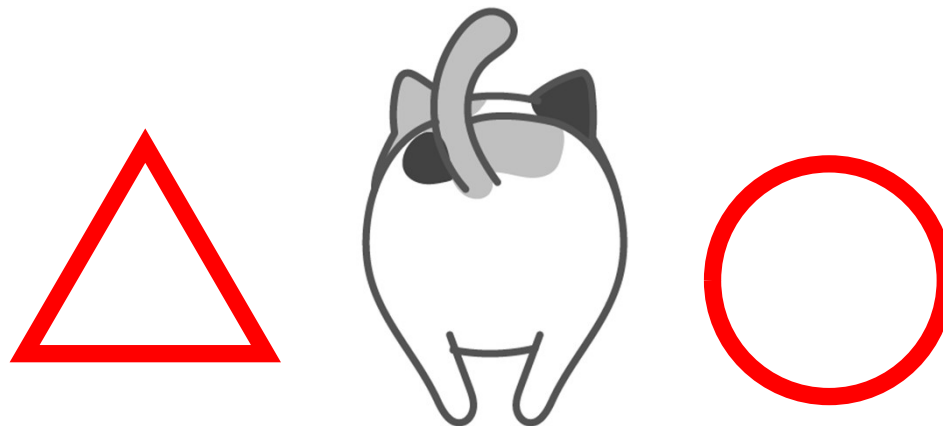

- それぞれの猫から見て、右側に○、左側に△を描きましょう。

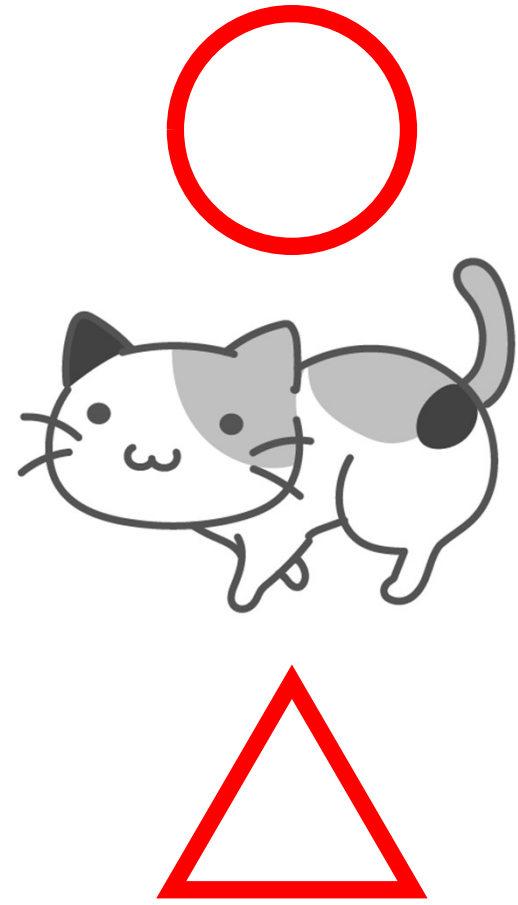
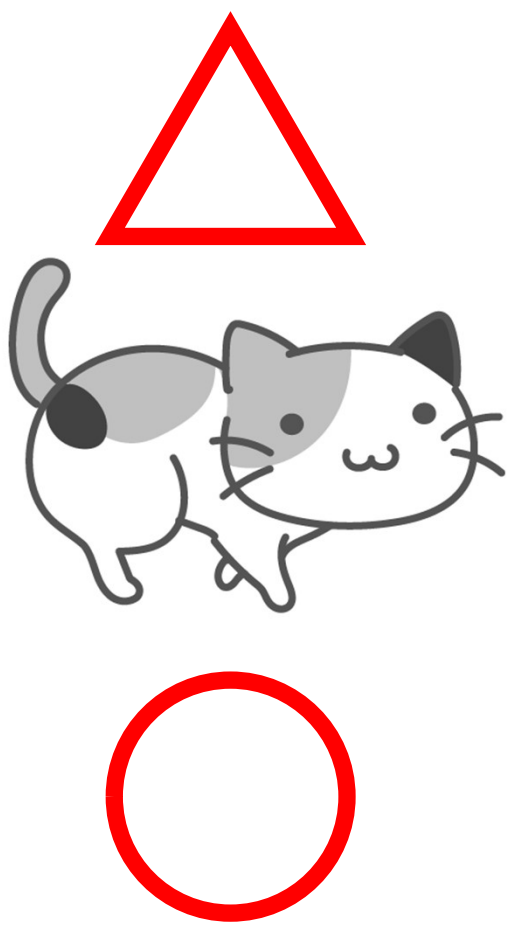

- 猫が曲がり角に来るたびに、今から言う通りに進むと、どの家に着きますか。その家に丸をつけましょう。  
「右、左、右、左、右」

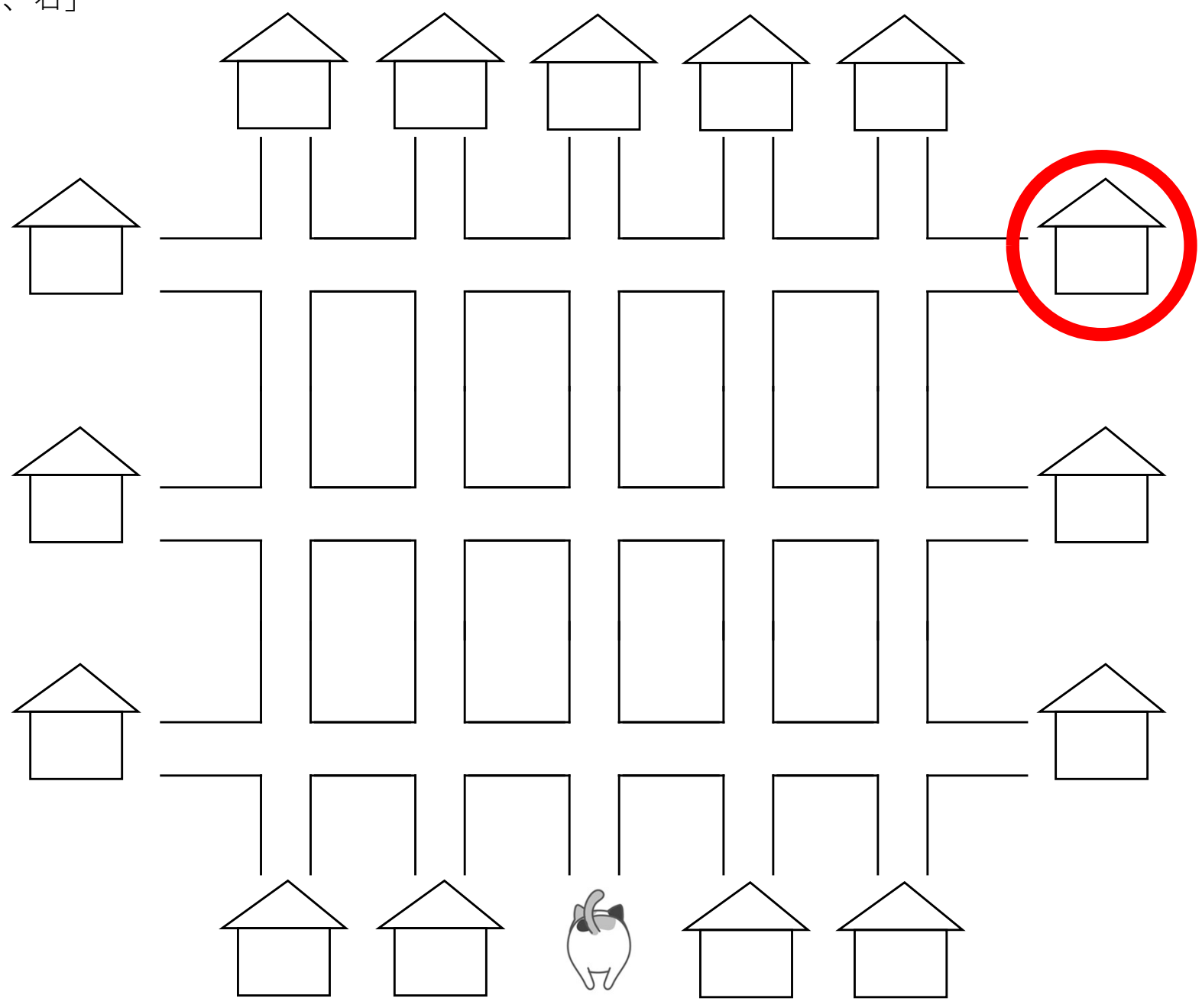

- 猫が曲がり角に来るたびに、今から言う通りに進むと、どの家に着きますか。その家に丸をつけましょう。  
「左、右、左、右、左」

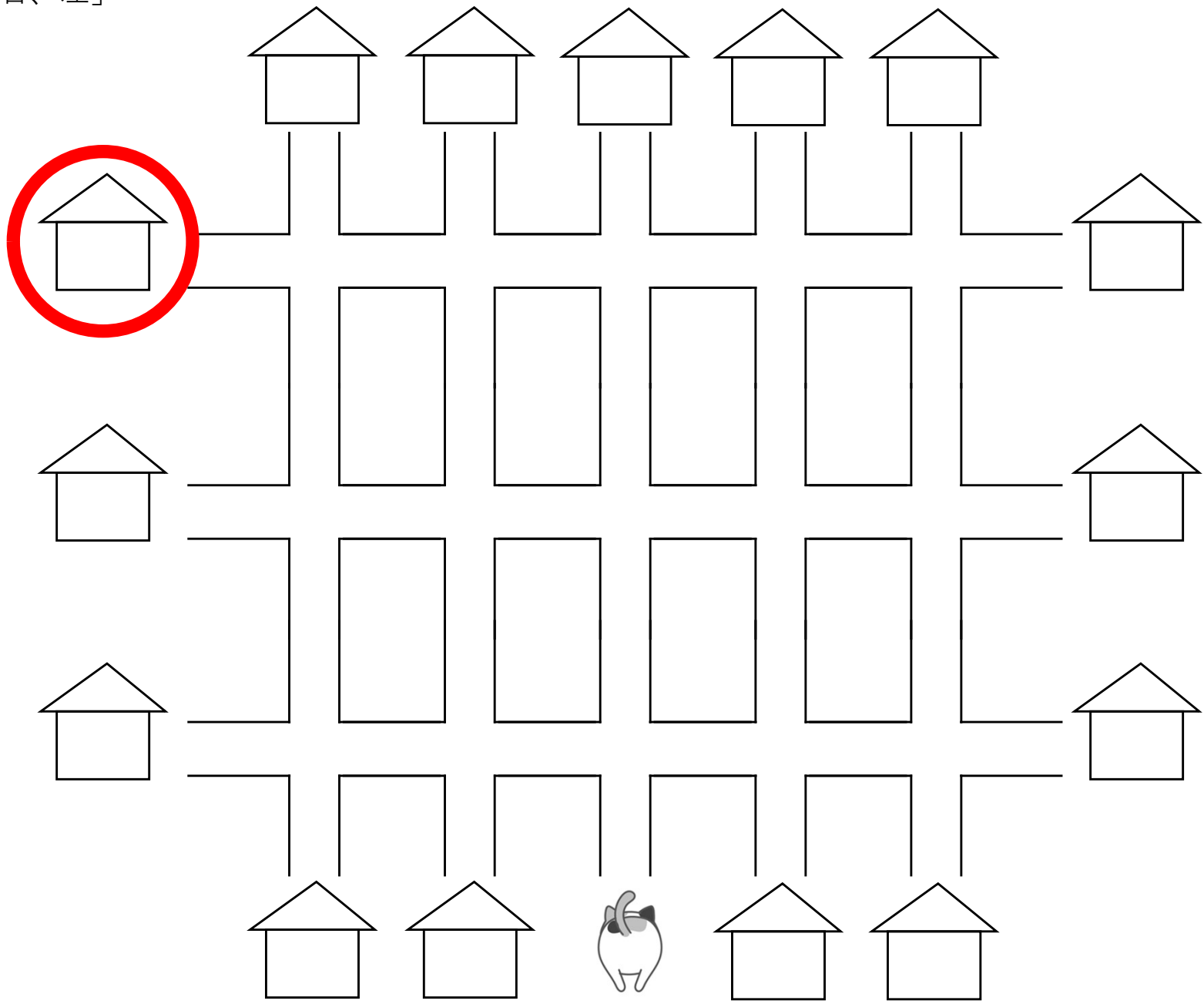

- 猫が曲がり角に来るたびに、今から言う通りに進むと、どの家に着きますか。その家に丸をつけましょう。  
「右、左、まっすぐ、左、右」

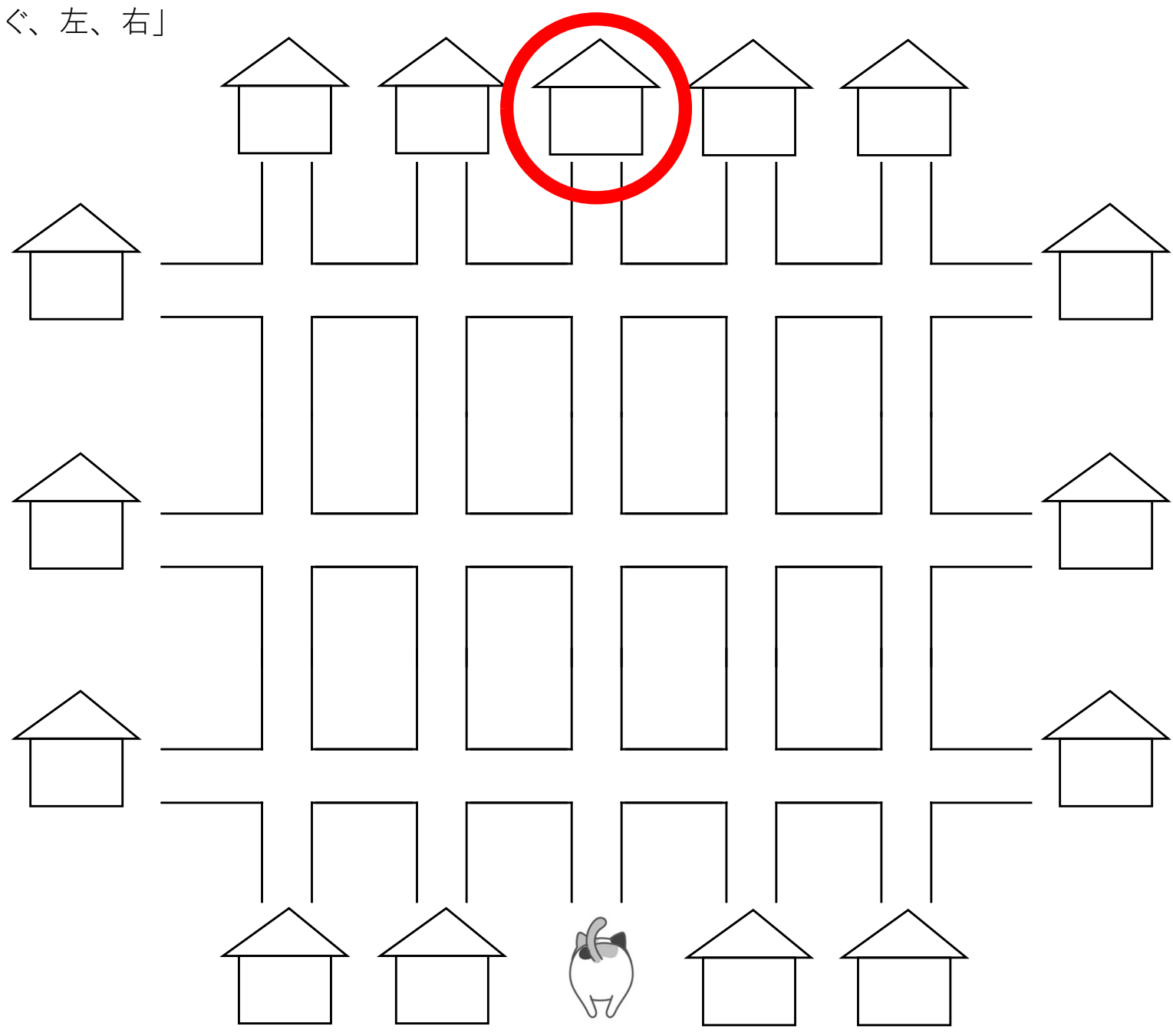



- 猫が曲がり角に来るたびに、今から言う通りに進むと、どの家に着きますか。その家に丸をつけましょう。  
「左、右、まっすぐ、右、左」

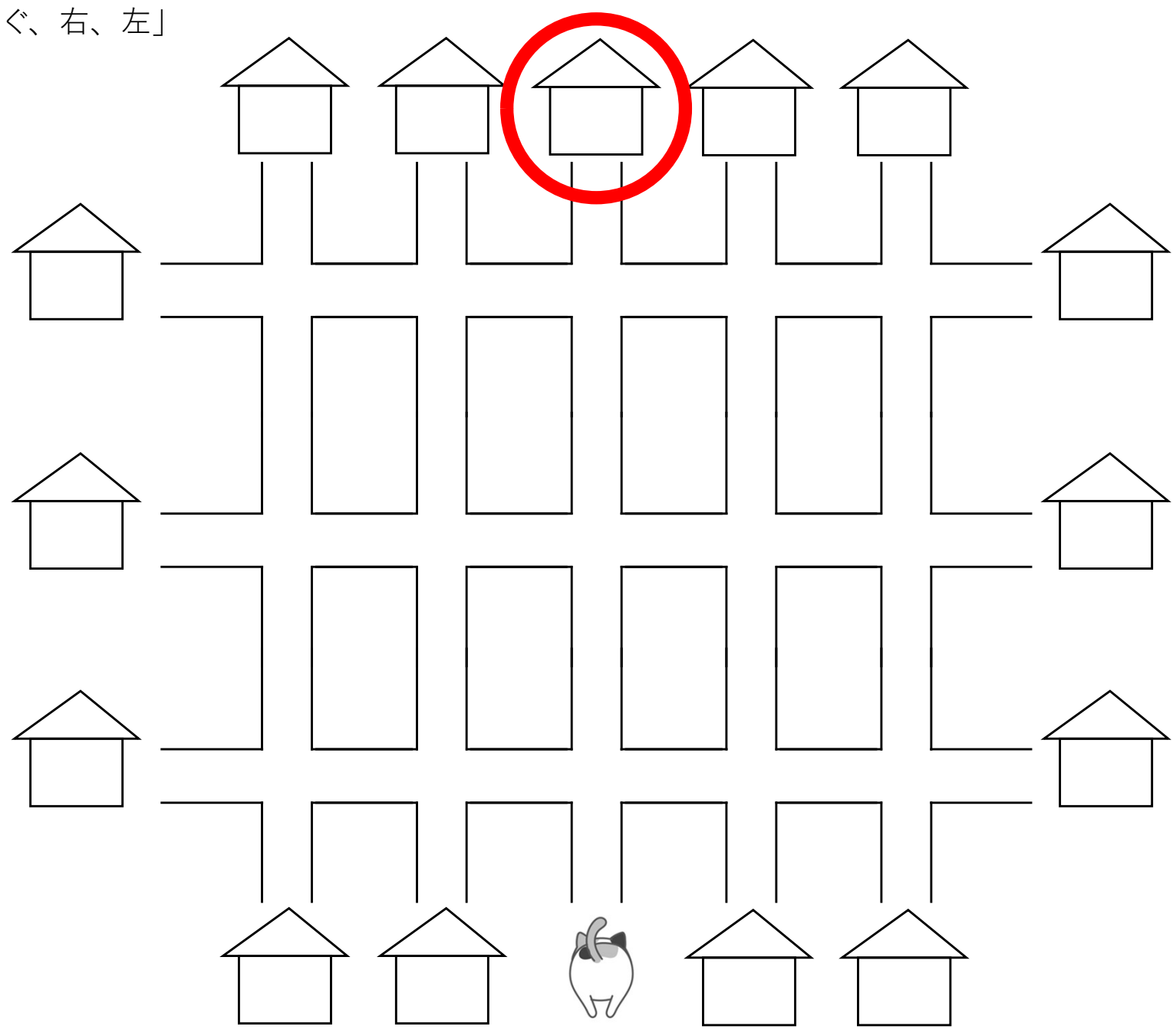

- 

- 
- A maze puzzle with a grid of paths and dead ends. The start is a cat icon at the bottom center, and the goal is a house icon at the top right, circled in red. The maze is composed of black lines on a white background.



- 猫が曲がり角に来るたびに、今から言う通りに進むと、どの家に着きますか。その家に丸をつけましょう。  
「まっすぐ、左、左、左、まっすぐ、まっすぐ、まっすぐ」

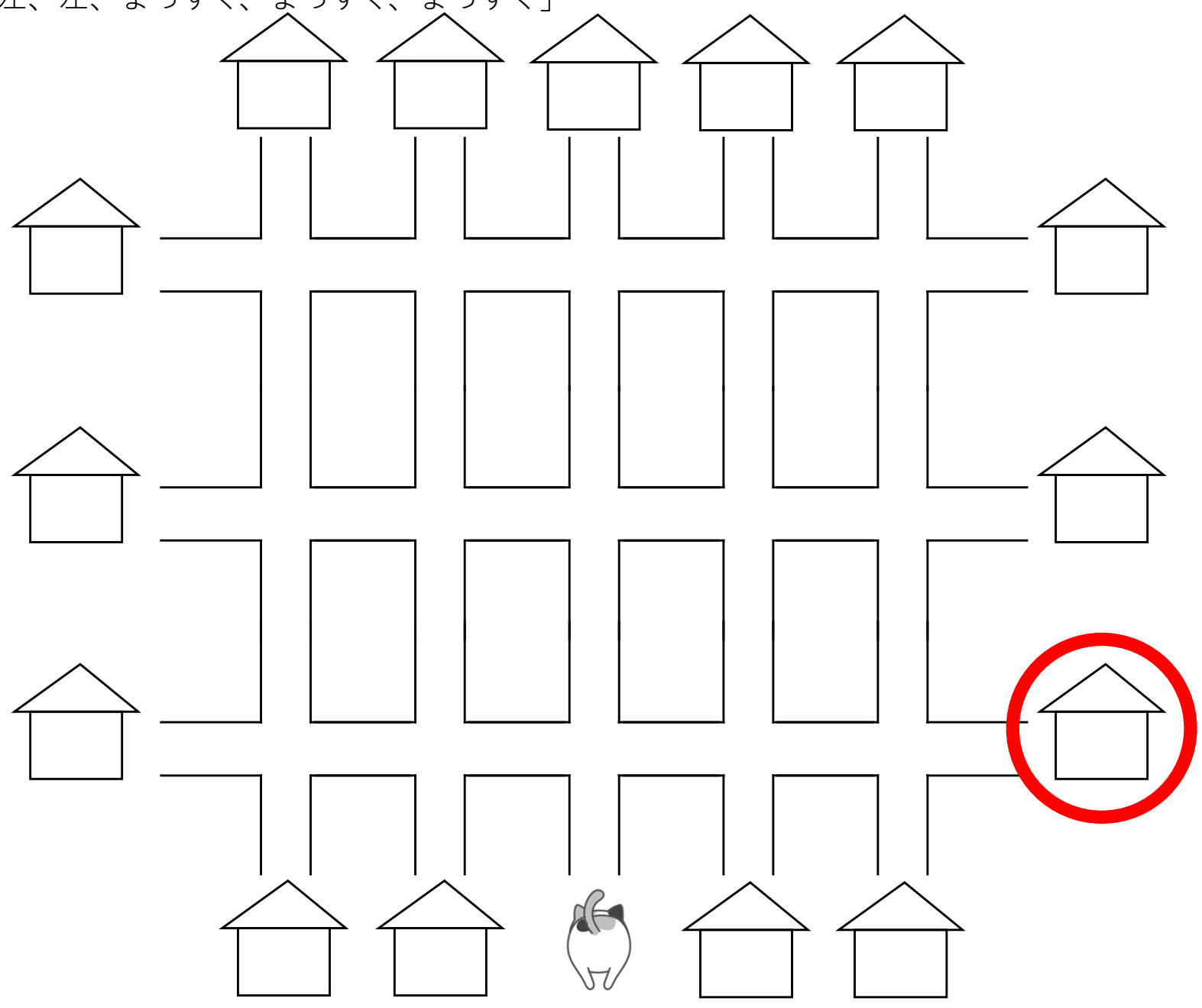

- 猫が曲がり角に来るたびに、今から言う通りに進むと、どの家に着きますか。その家に丸をつけましょう。  
「まっすぐ、右、右、右、まっすぐ、まっすぐ、まっすぐ」

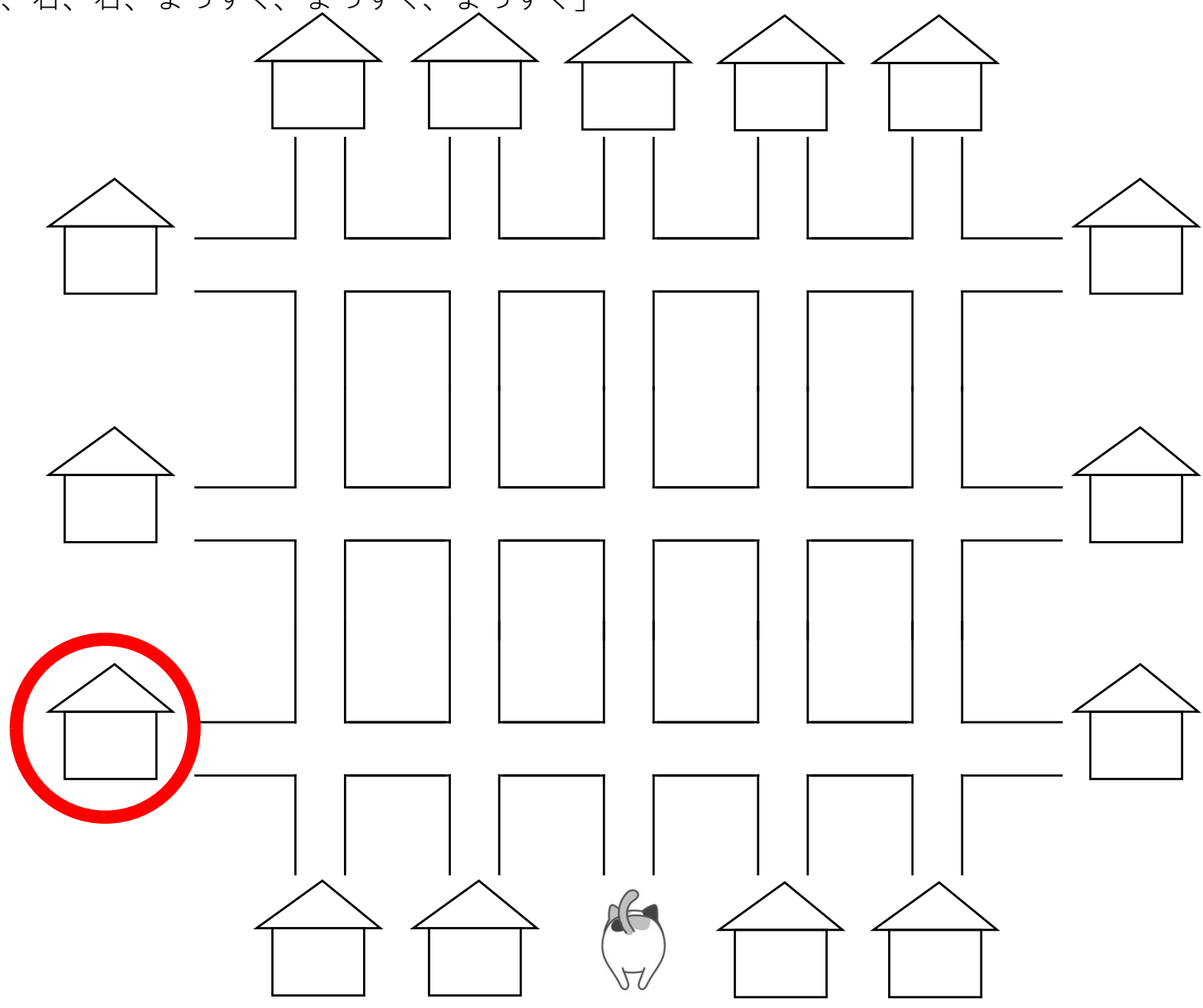

- 猫が曲がり角に来るたびに、今から言う通りに進むと、どの家に着きますか。その家に丸をつけましょう。  
「まっすぐ、右、左、左、右」

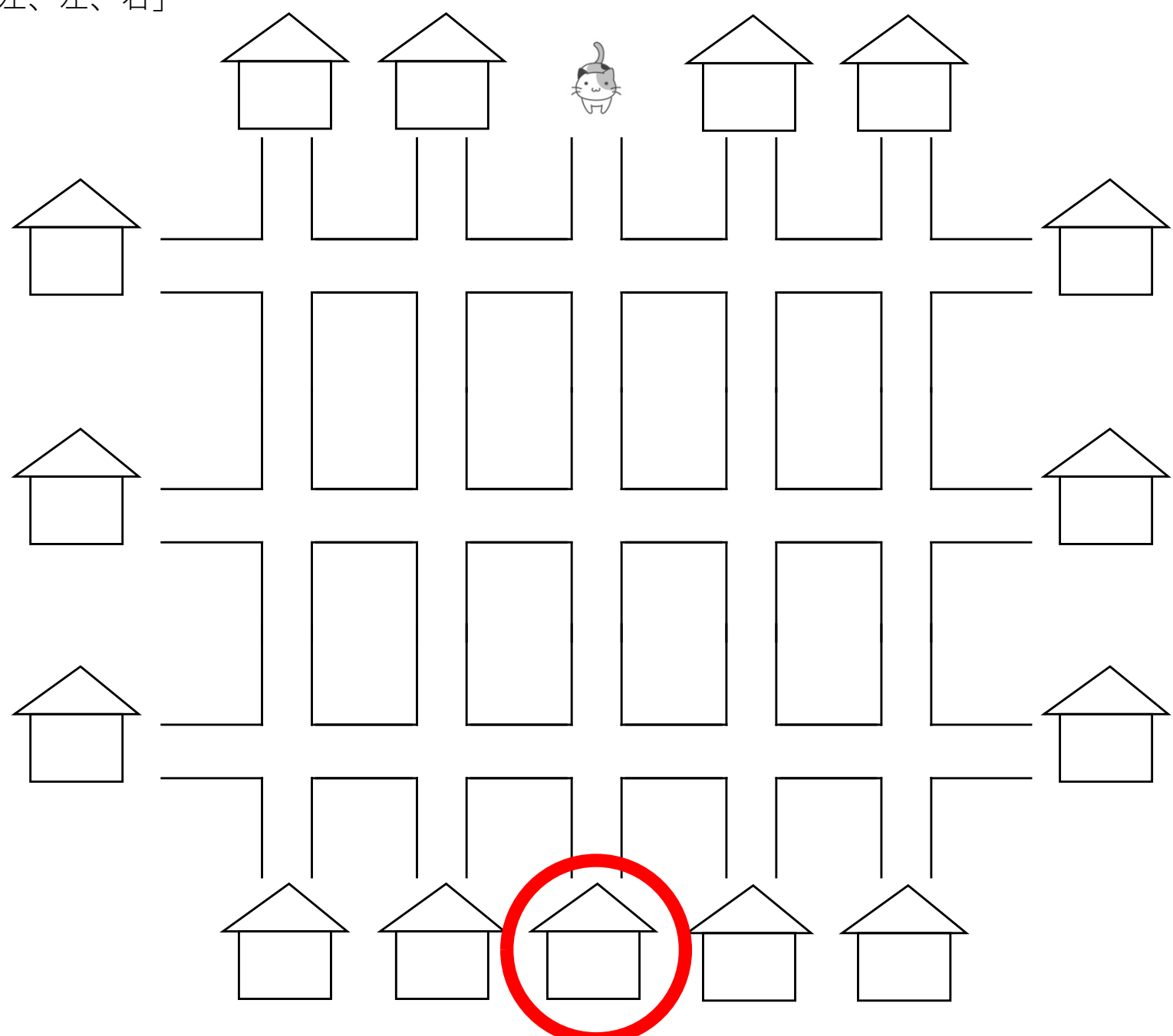

- 猫が曲がり角に来るたびに、今から言う通りに進むと、どの家に着きますか。その家に丸をつけましょう。  
「右、左、右、左、左、左、左、まっすぐ」

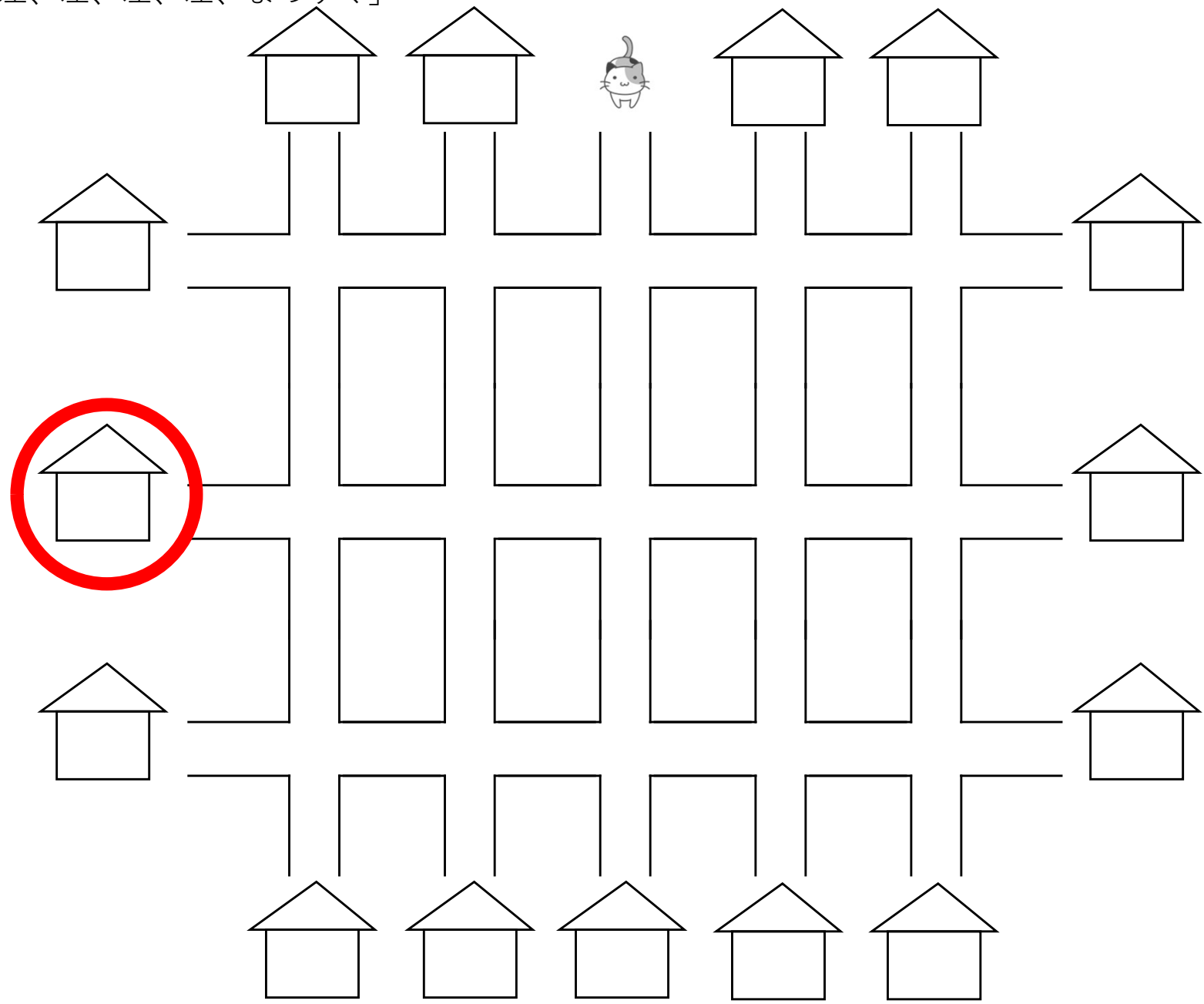

- 猫が曲がり角に来るたびに、今から言う通りに進むと、どの家に着きますか。その家に丸をつけましょう。  
「左、右、右、右、左、右」

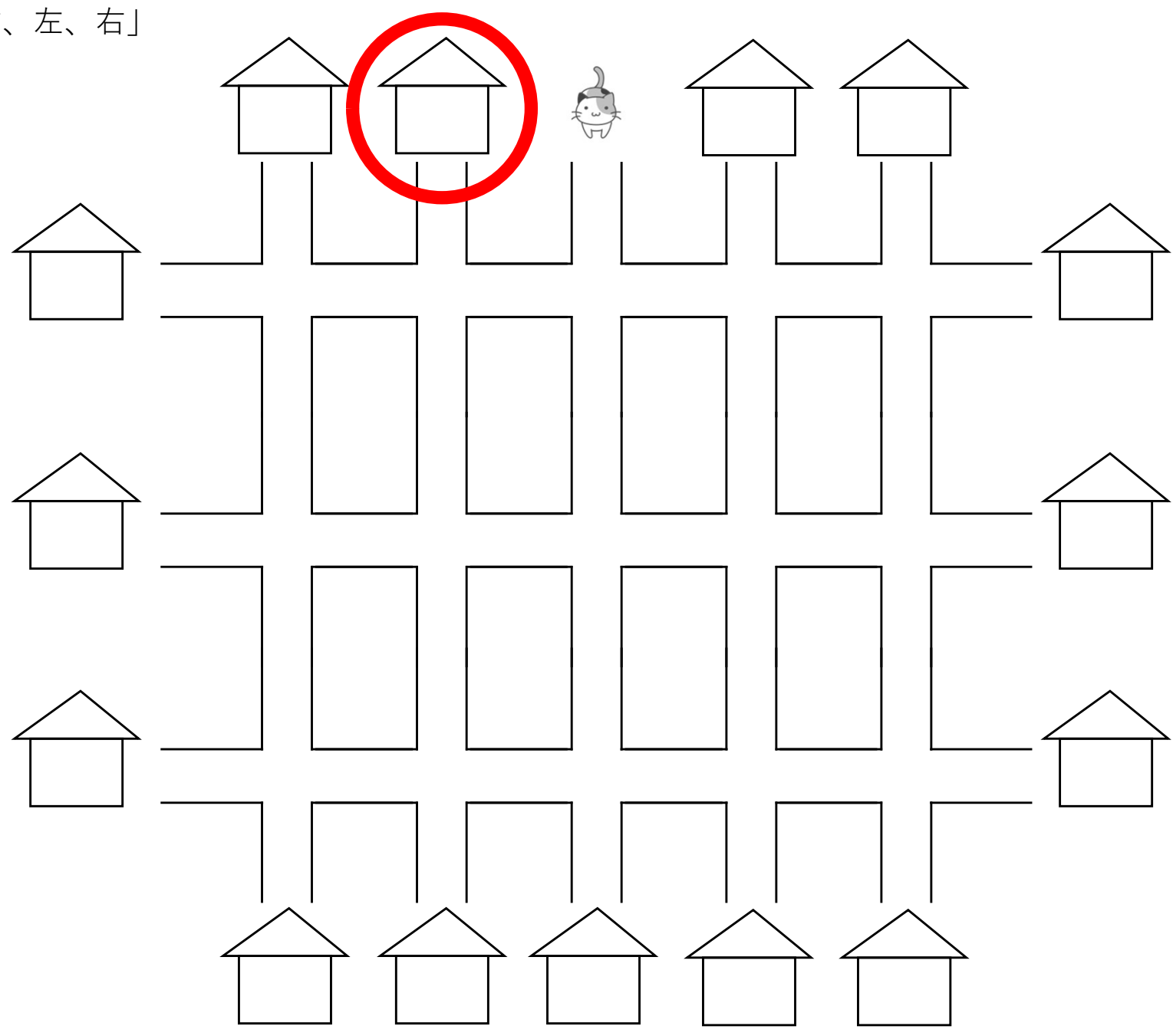



- 猫が曲がり角に来るたびに、今から言う通りに進むと、どの家に着きますか。その家に丸をつけましょう。  
「右、左、右、左、まっすぐ、まっすぐ、まっすぐ」

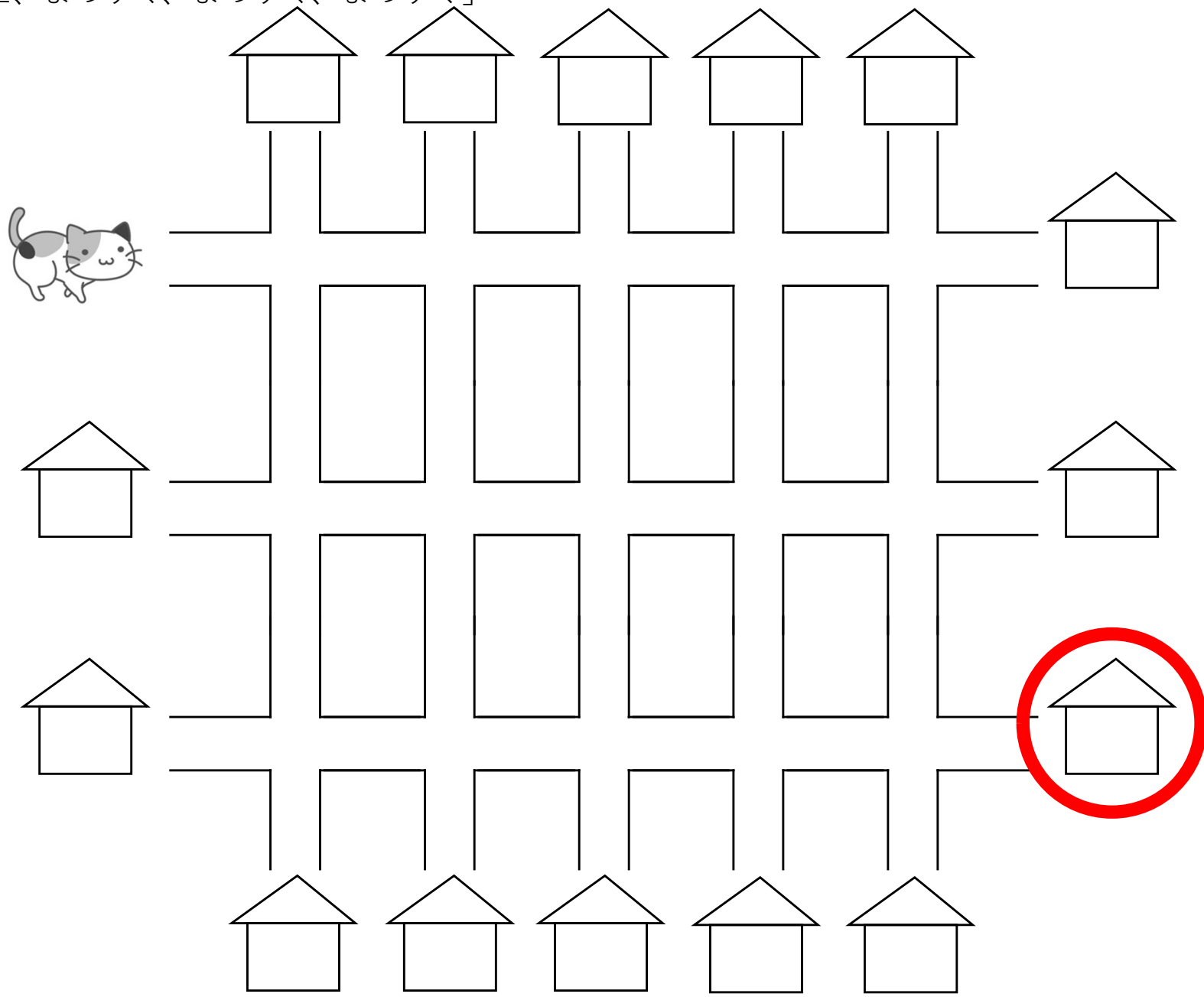

- 猫が曲がり角に来るたびに、今から言う通りに進むと、どの家に着きますか。その家に丸をつけましょう。  
「まっすぐ、右、右、まっすぐ」

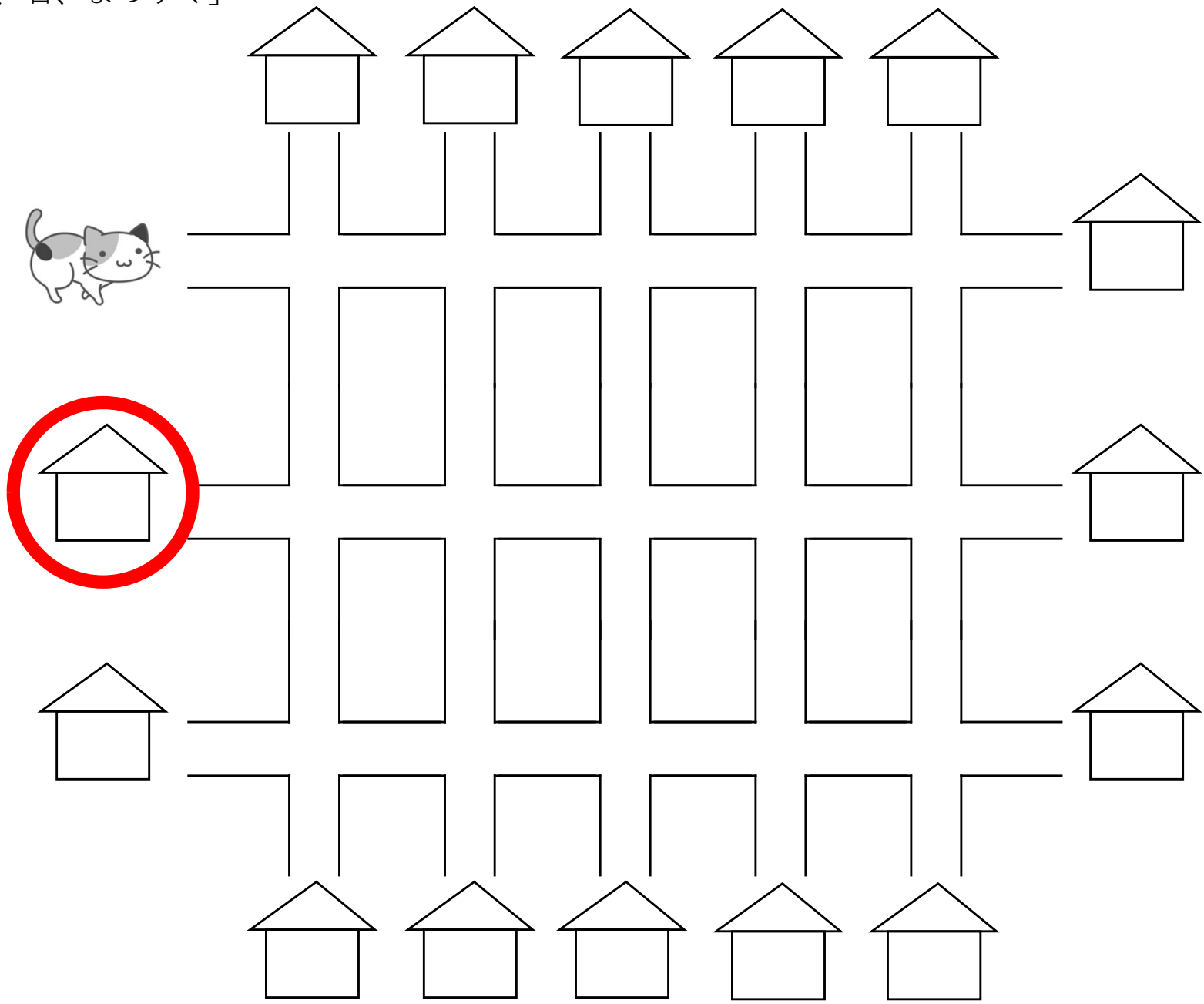

- 猫が曲がり角に来るたびに、今から言う通りに進むと、どの家に着きますか。その家に丸をつけましょう。  
「右、左、まっすぐ、左、右、左」

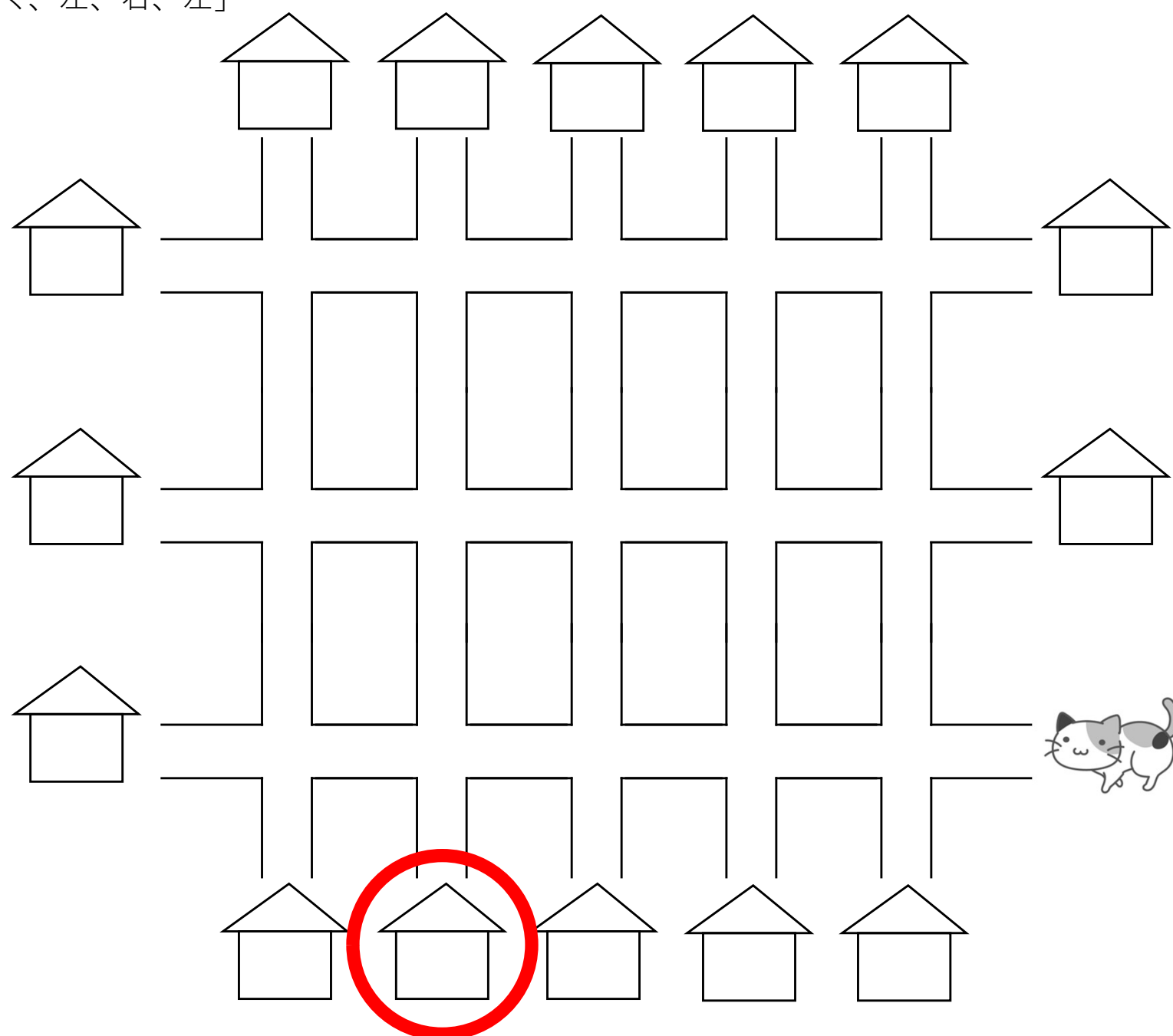

- 猫が曲がり角に来るたびに、今から言う通りに進むと、どの家に着きますか。その家に丸をつけましょう。  
「まっすぐ、右、まっすぐ、左、まっすぐ、右」

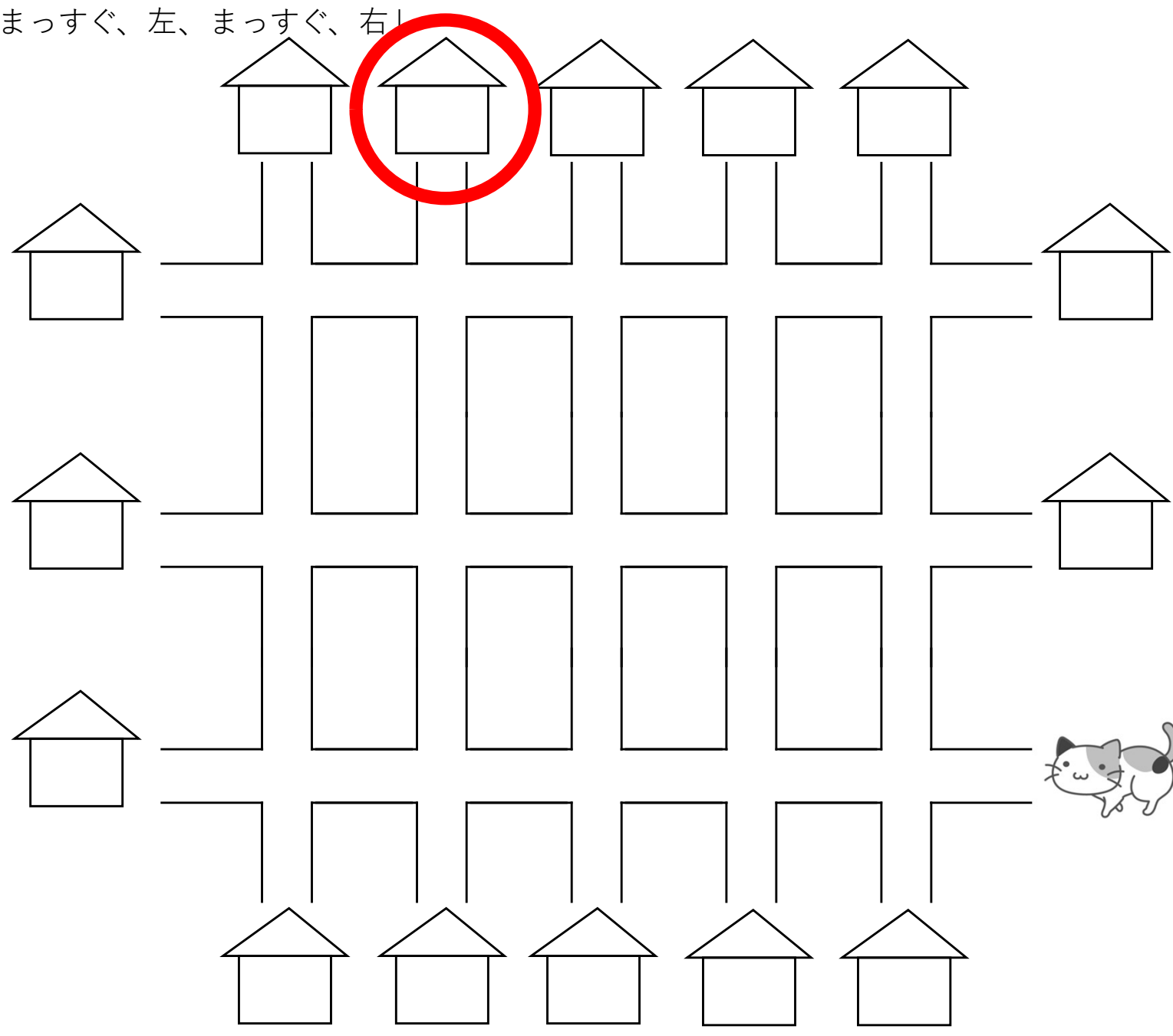

- 猫が線の通りに道を進みました。右に曲がったのは何回でしょうか。その数だけ、横のお部屋に丸を描きましょう。

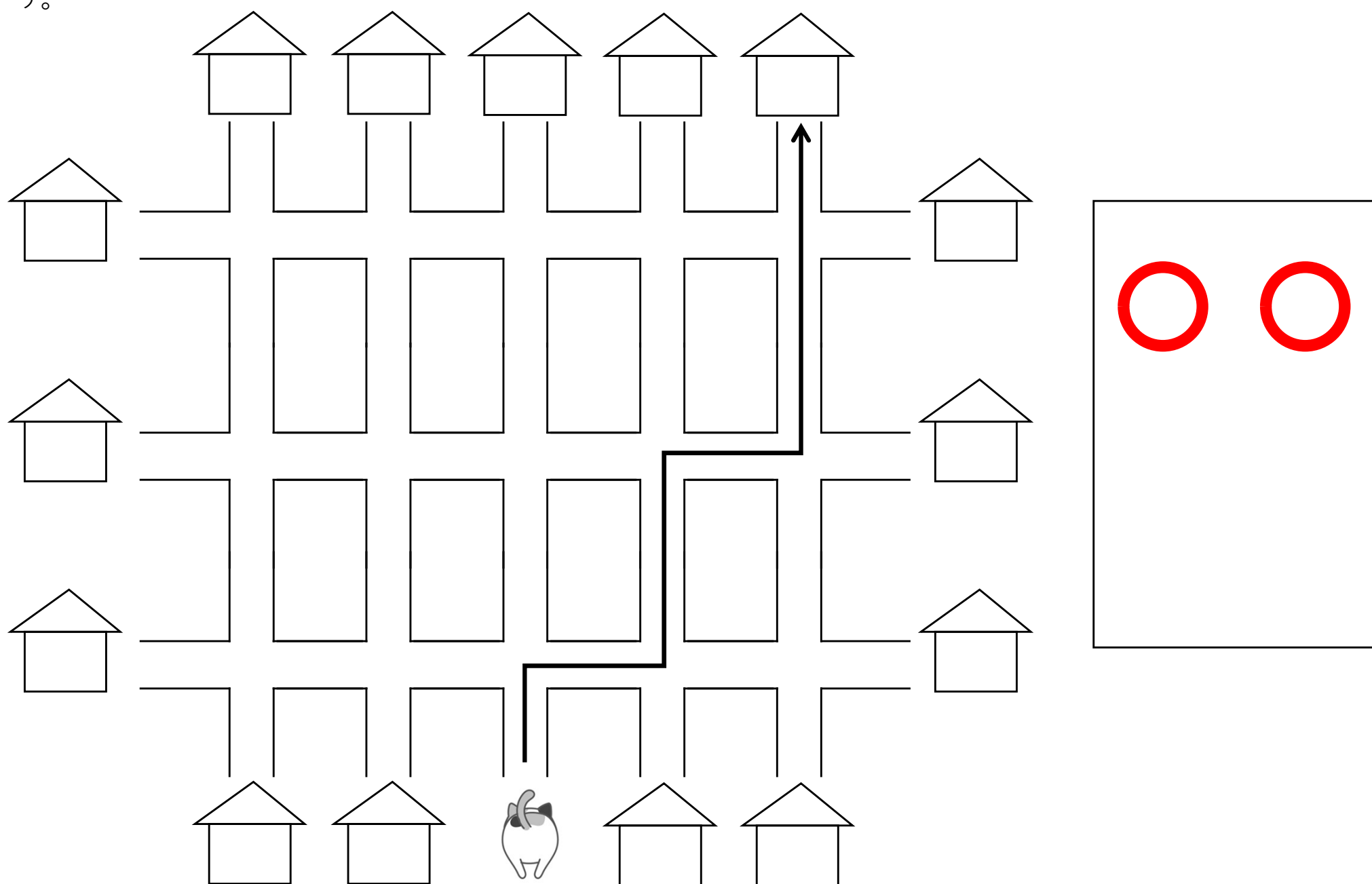

- 

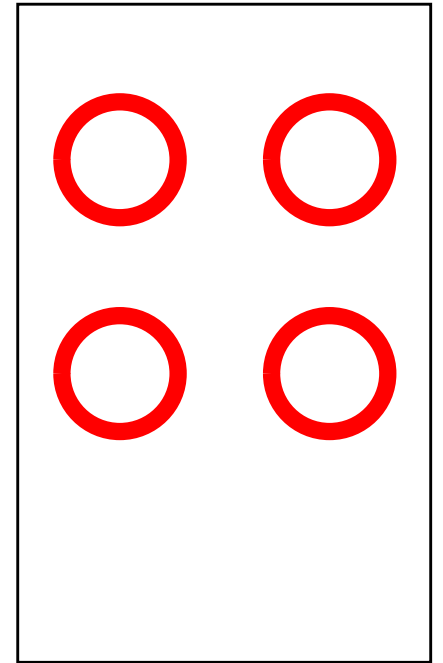

- 

- 