

はじめのおと・おわりのおと

28 同頭音・同尾音

始めの音が同じものの同士を線で結びましょう。

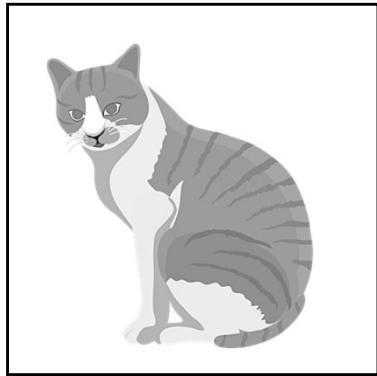
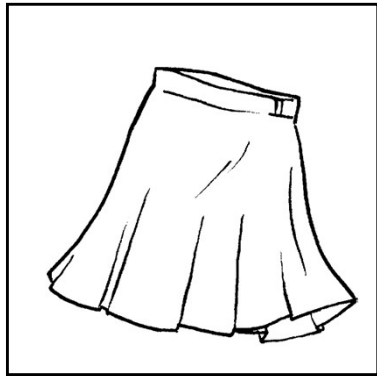
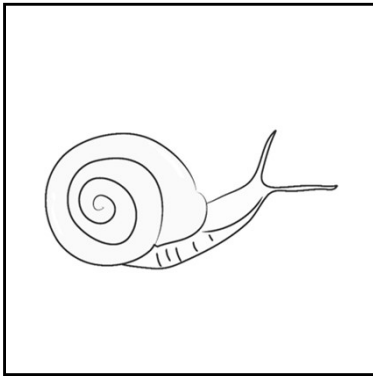
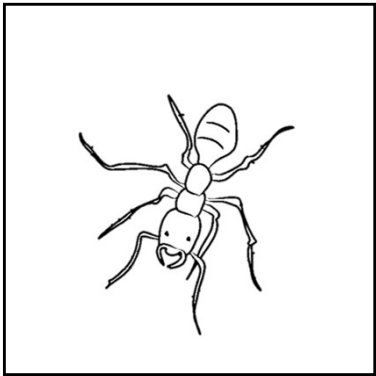
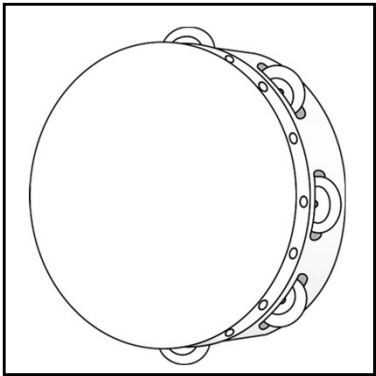
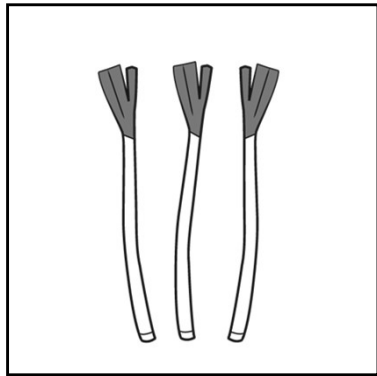
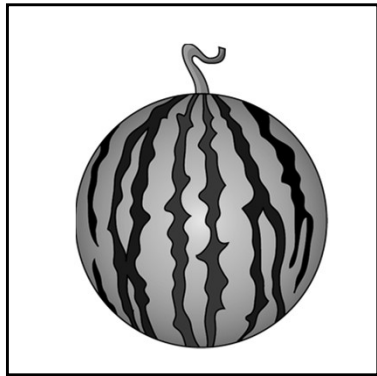
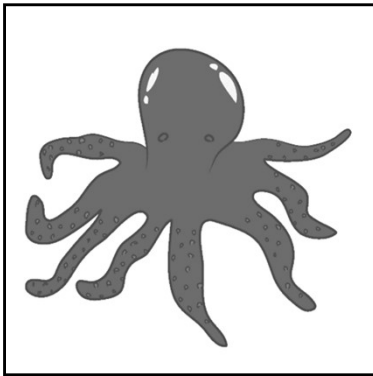
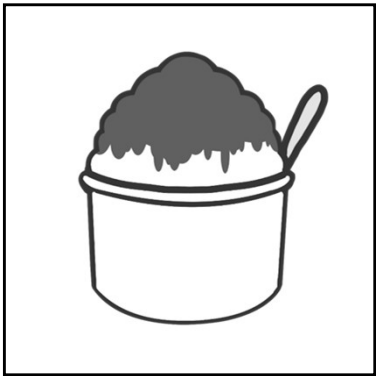
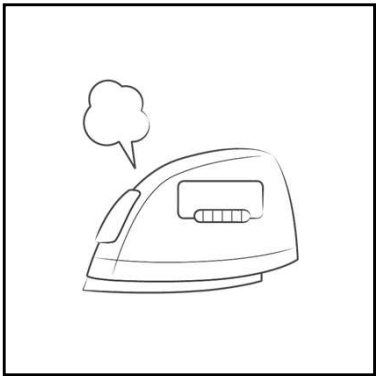

始めの音と同じものの同士を線で結びましょう。

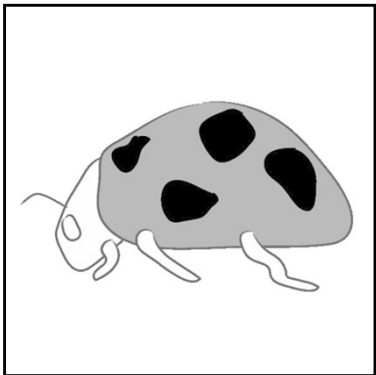
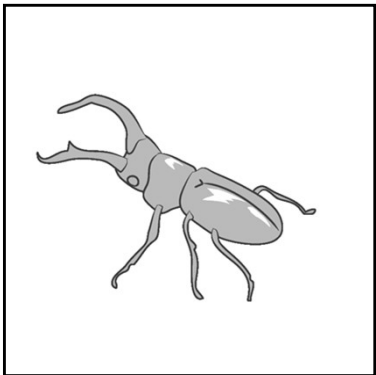
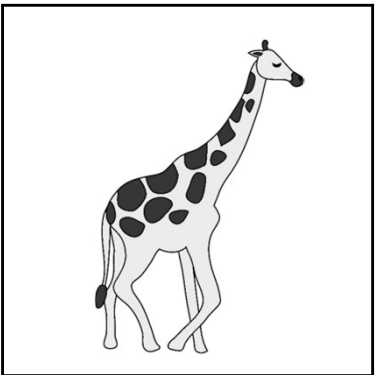
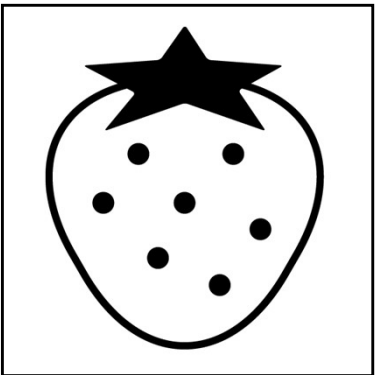
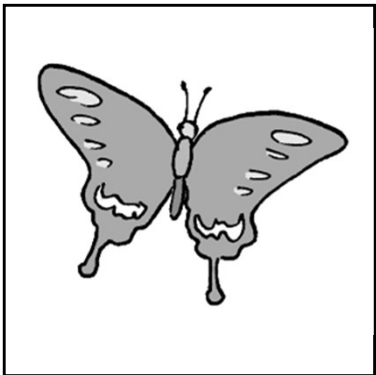
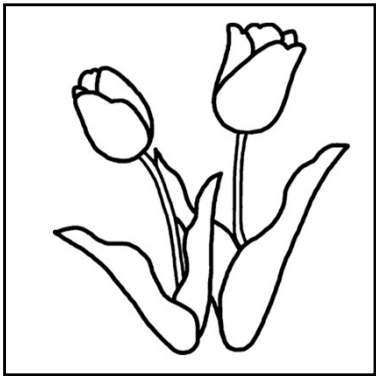
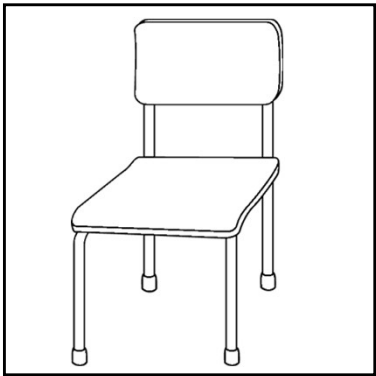
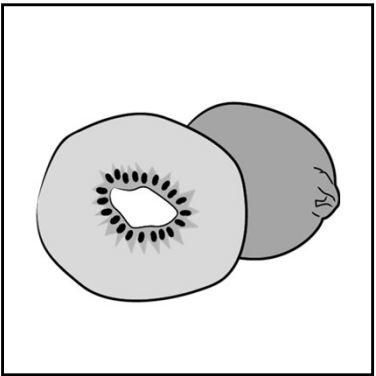
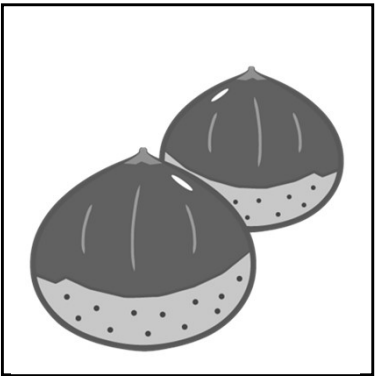

始めの音が同じものの同士を線で結びましょう。

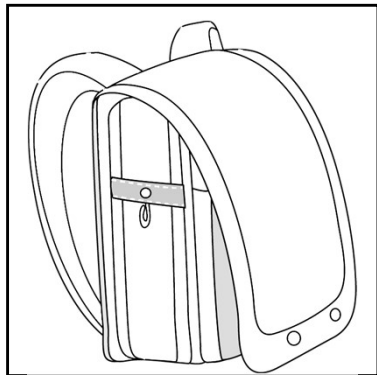
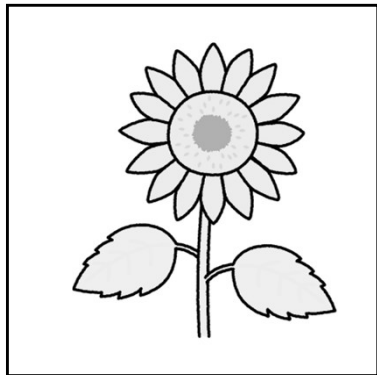
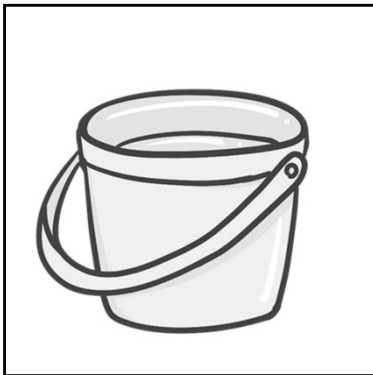
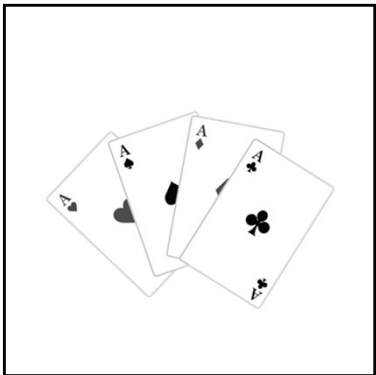
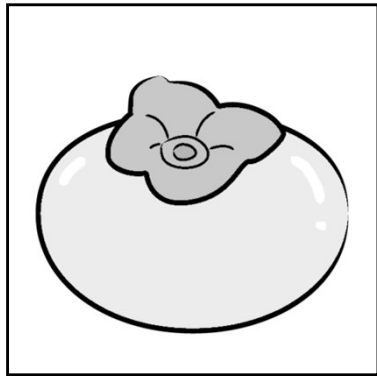
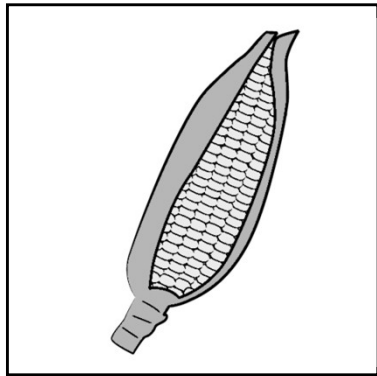
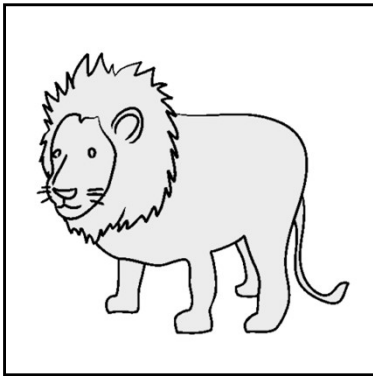
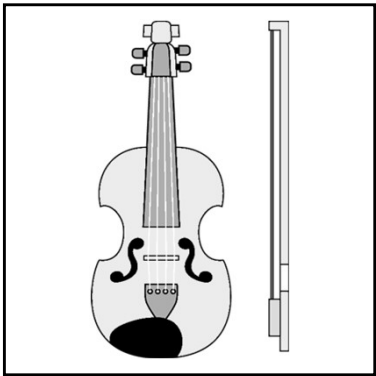
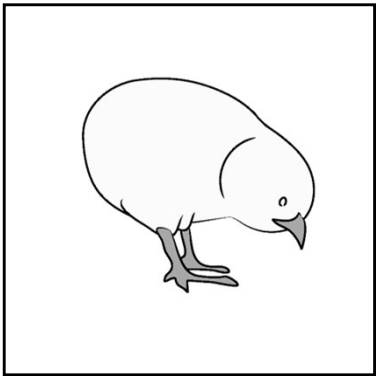

終わりの音が同じものの同士を線で結びましょう。

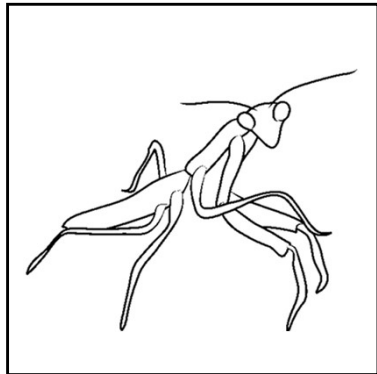
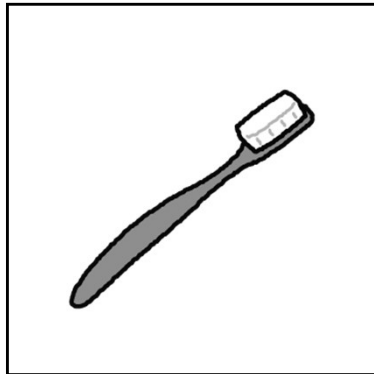
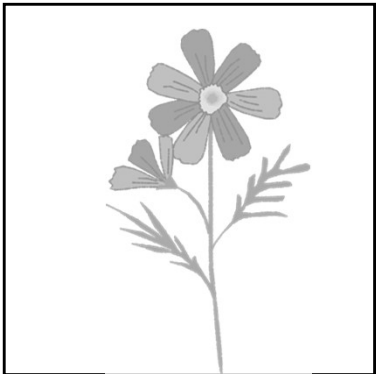
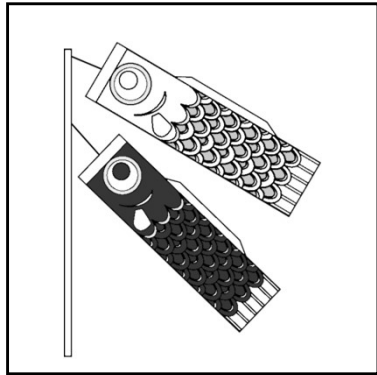
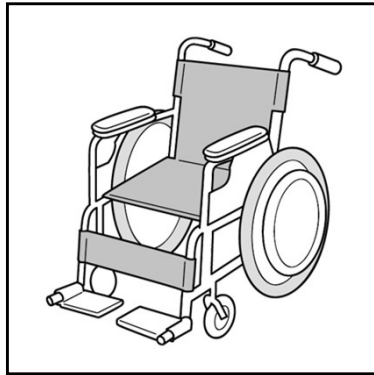
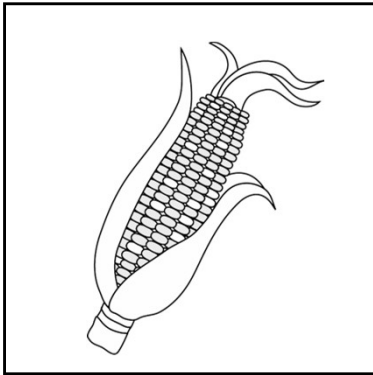
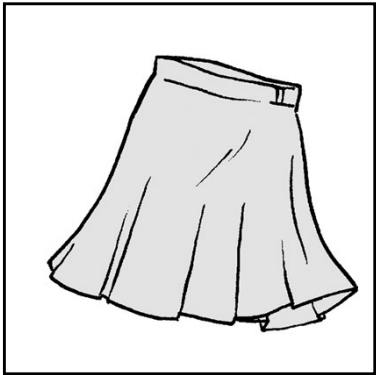
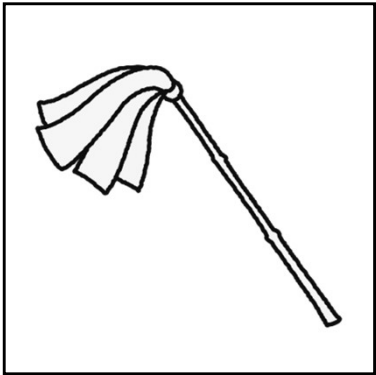

終わりの音が同じものの同士を線で結びましょう。

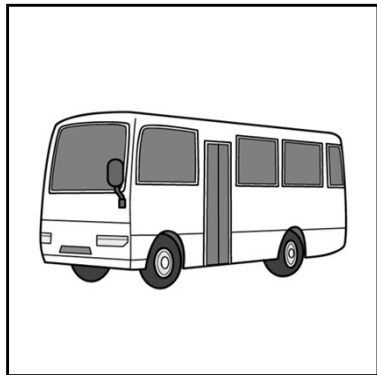
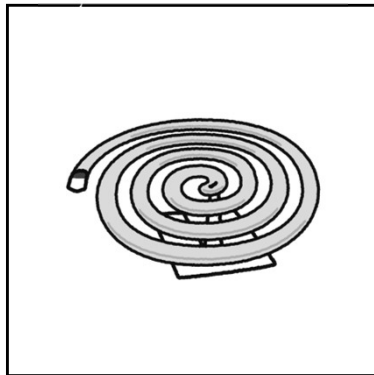
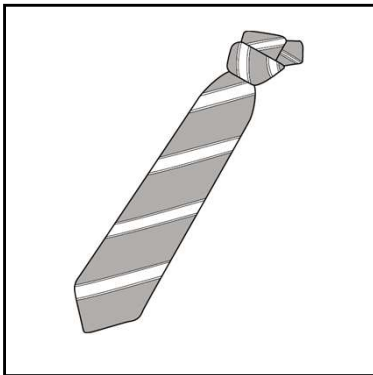
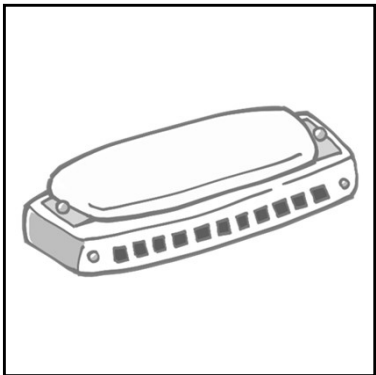
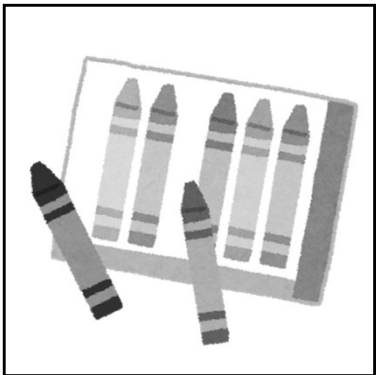
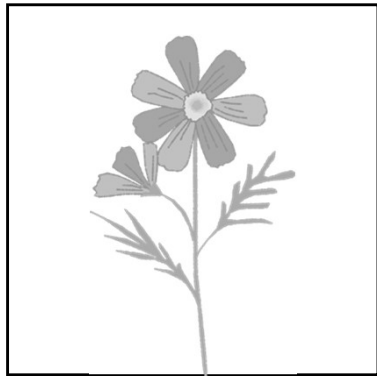
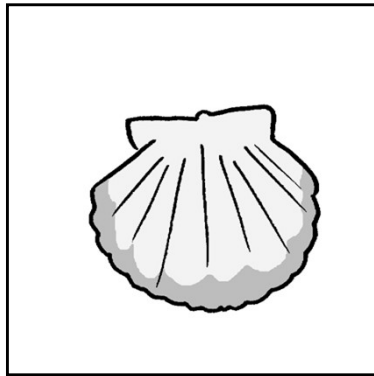
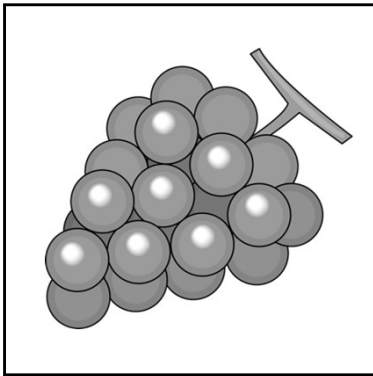
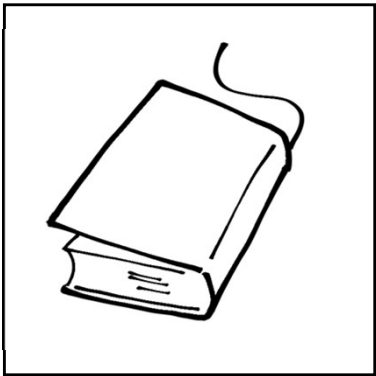
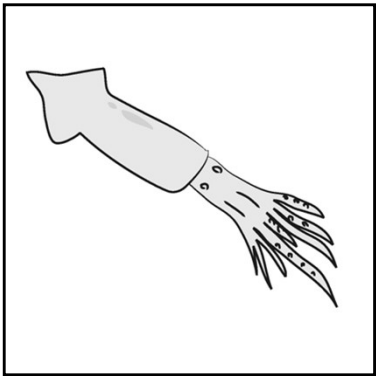

終わりの音が同じもの同士を線で結びましょう。

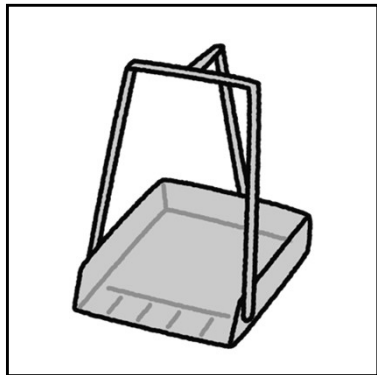
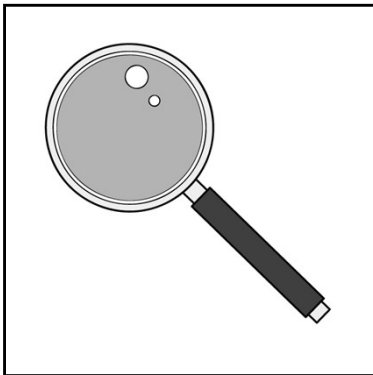
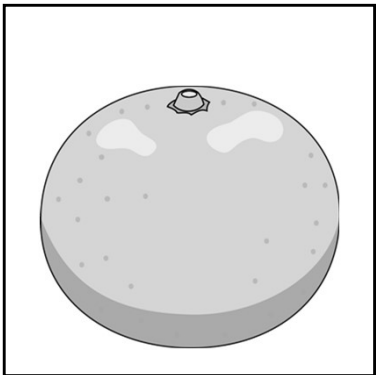
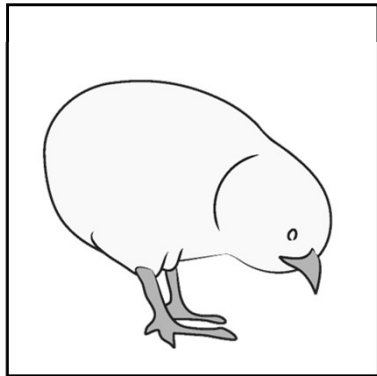
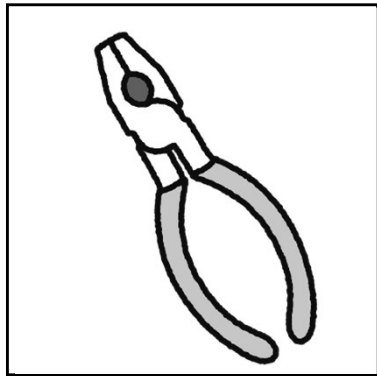
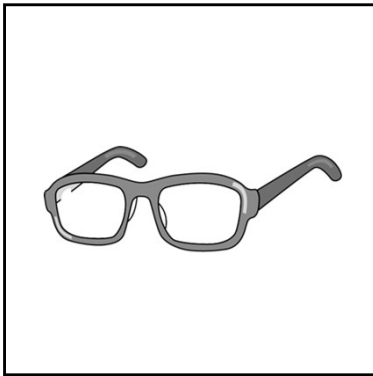
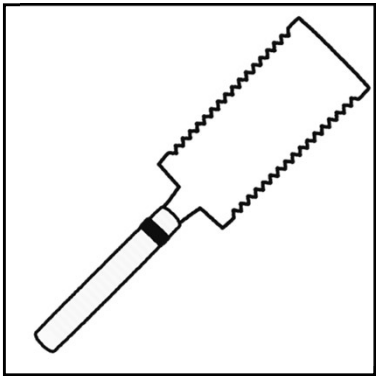
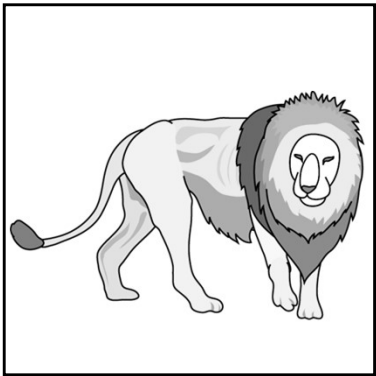

同じ音で始まる物の下に、同じ印を描きましょう。

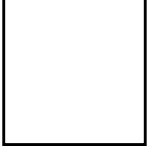
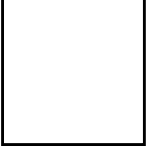
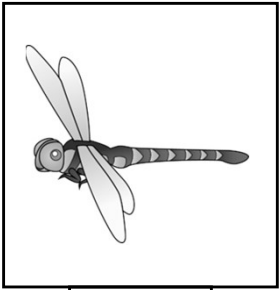
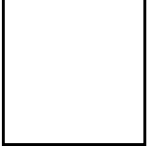
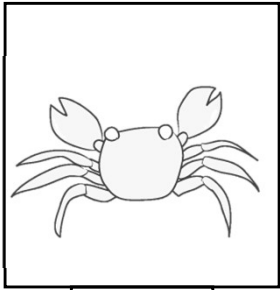
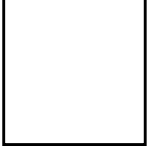
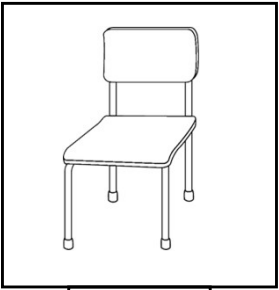
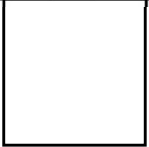
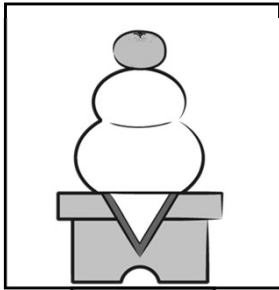
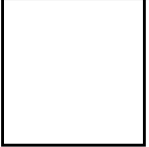
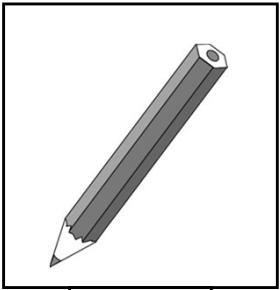
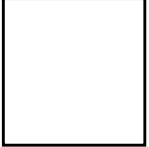
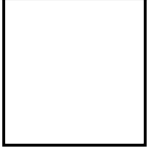
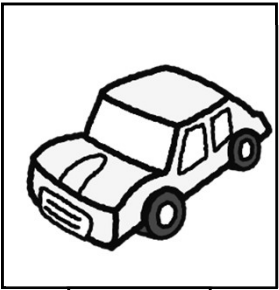
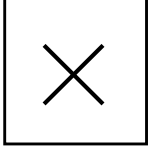
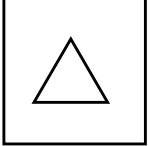
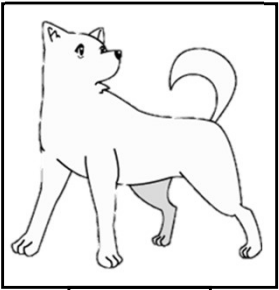
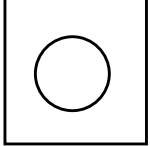

同じ音で終わる物の下に、同じ印を描きましょう。

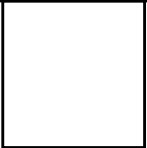
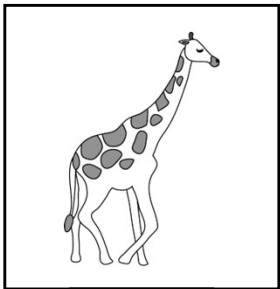
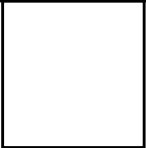
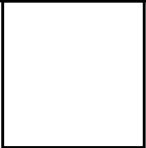
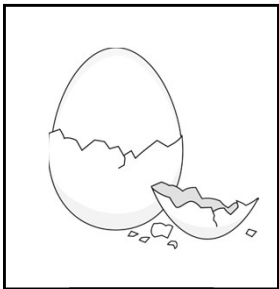
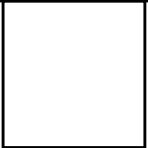
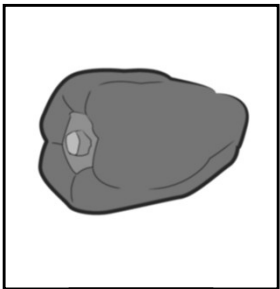
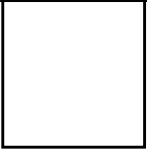
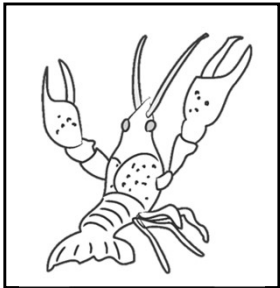
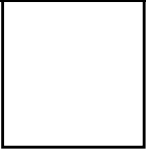
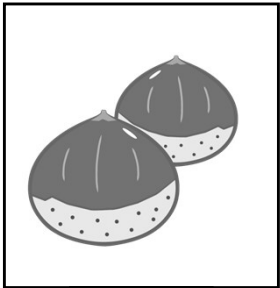
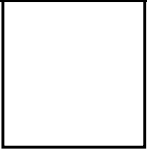
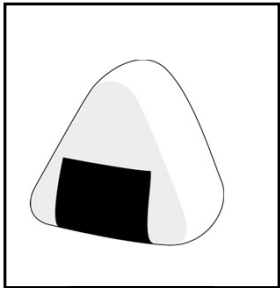
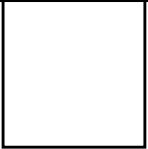
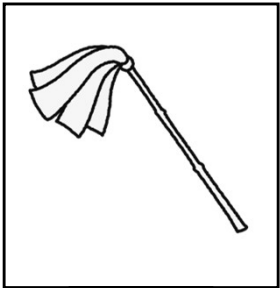
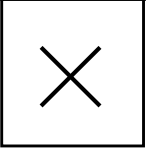
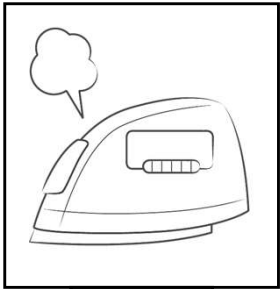
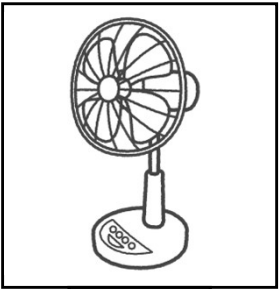
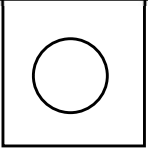
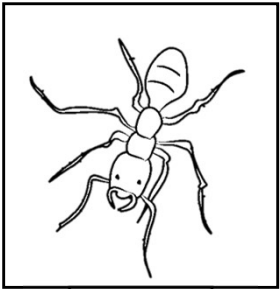

下にあるものの中で、1番初めの音だけを集めると、「たいこ」となるものをみつけて、丸をつけてください。
下にあるものの中で、1番初めの音だけを集めると、「つみき」となるものをみつけて、△をつけてください。
[takenoko, inoshishi,koma] / [tsukushi,mimizu,kinoko]

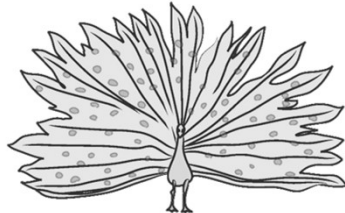
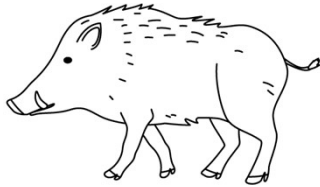
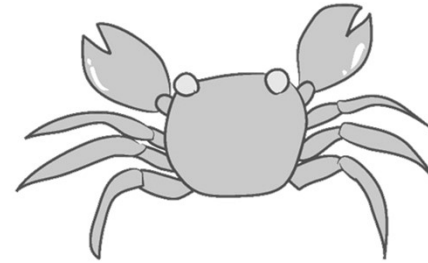
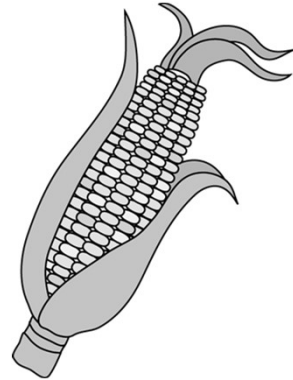
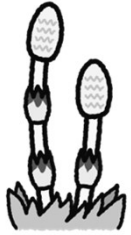

下にあるものの中で、1番終わりの音だけを集めると「みかん」となるものをみつけて、丸をつけてください。
下にあるものの中で、1番終わりの音だけを集めると「さいふ」となるものをみつけて、△をつけてください。
[hasami, suika, piman] / [kasa, sai, knife]

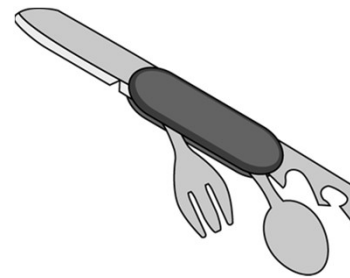
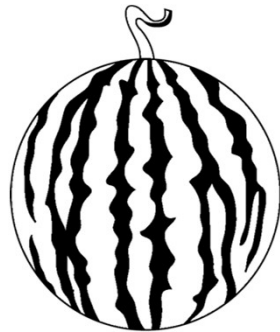
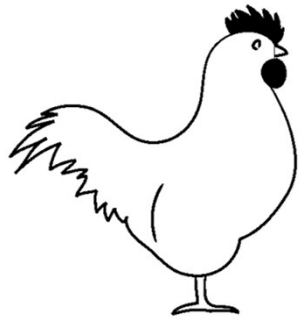
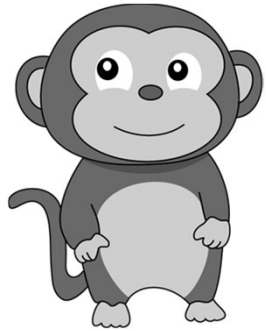
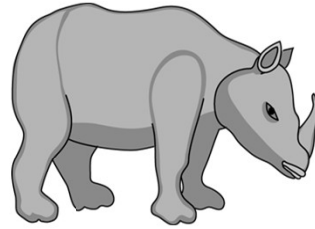
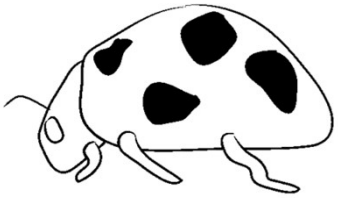

下にあるものの中で、真ん中の音だけを集めると「まいく」となるものをみつけて、丸をつけてください。
 下にあるものの中で、真ん中の音だけを集めると、「おんぷ」となるものをみつけて、△をつけてください。
 [kumade, suika, sakura] / [note, kikansha, danpuka-]

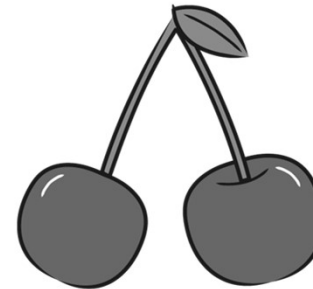
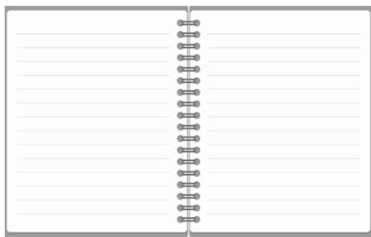
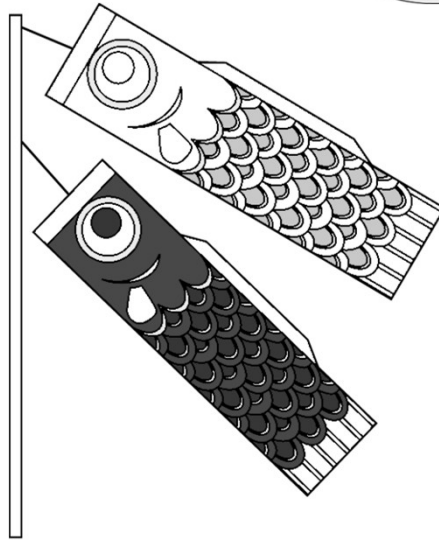
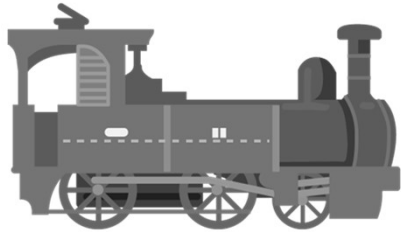
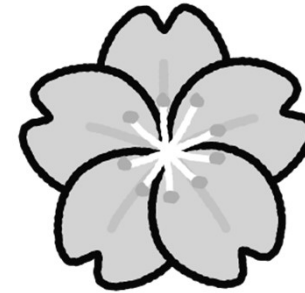
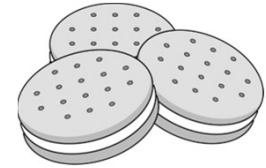

下にあるものの中で、1番初めの音が、「あいうえお」のどれかで始まるものに丸をつけてください。

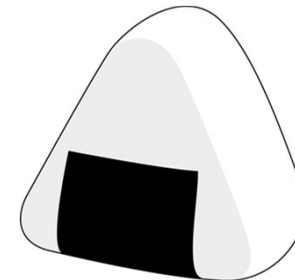
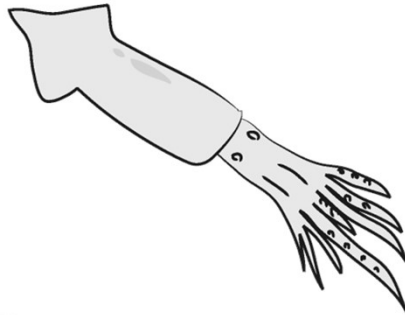
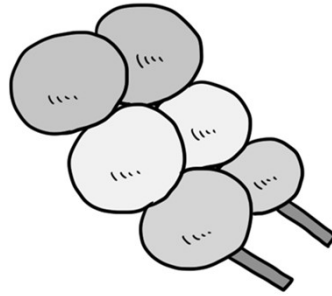
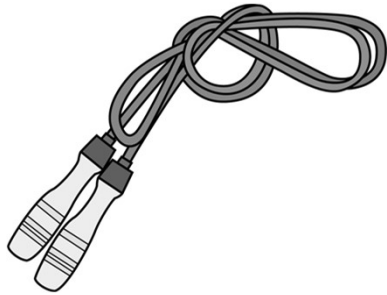

下にあるものの中で、1番初めの音が、「かきくけこ」のどれかで始まるものに丸をつけてください。

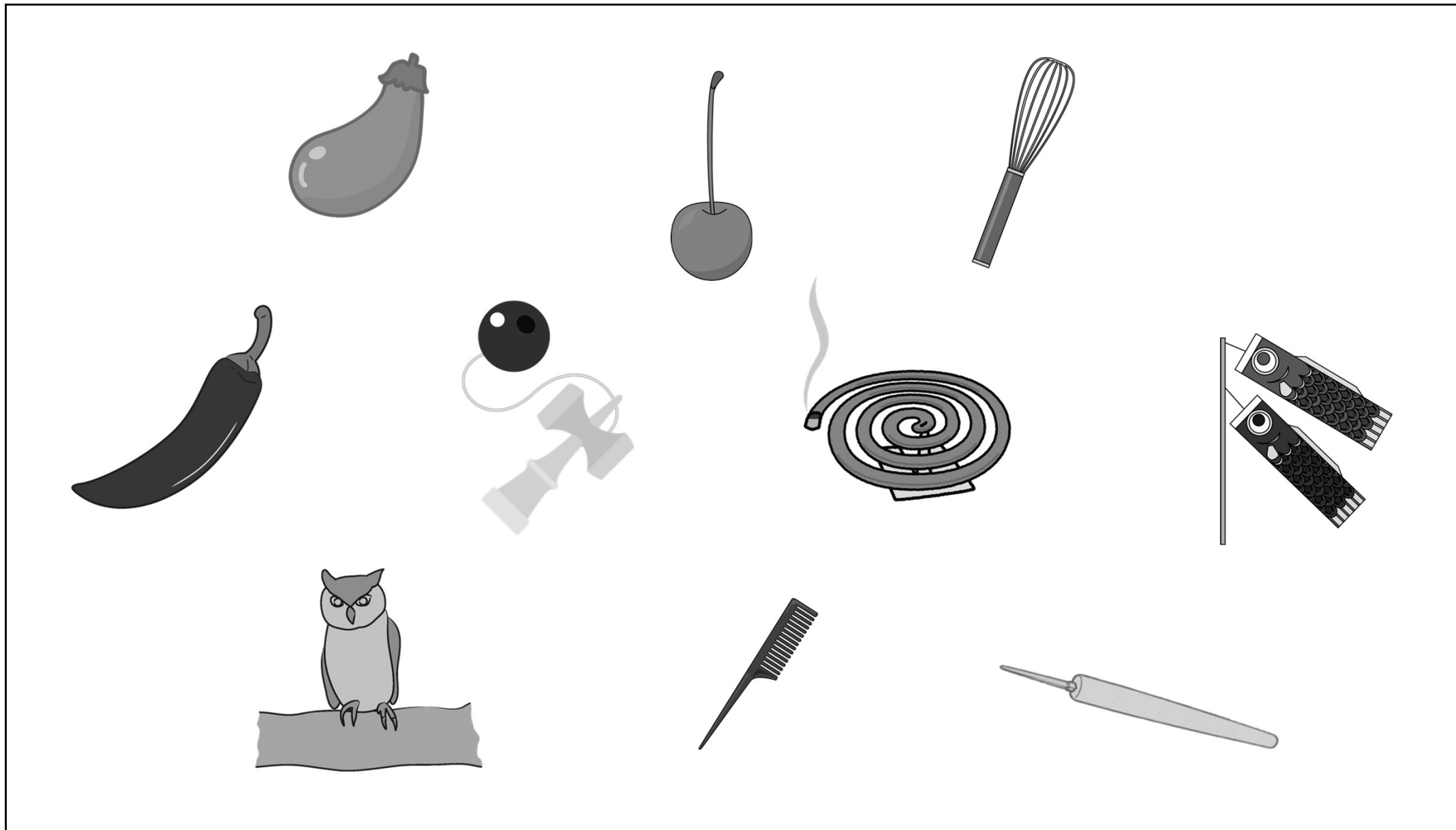

下にあるものの中で、1番初めの音が、「さしすせそ」のどれかで始まるものに丸をつけてください。

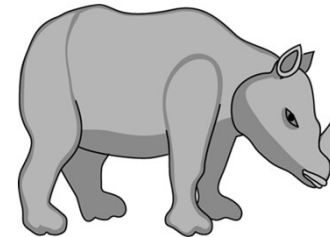
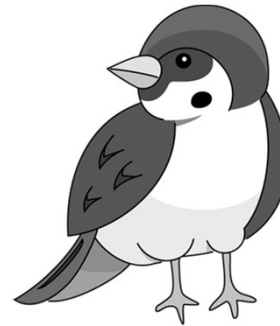
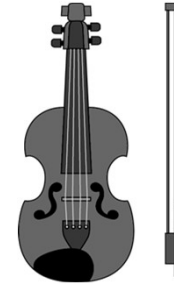
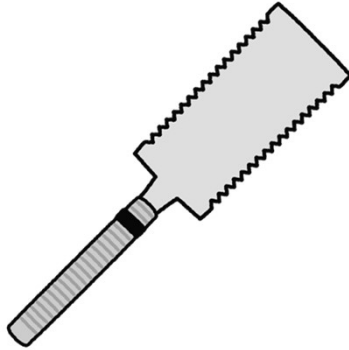

下にあるものの中で、1番初めの音が、「たちつてと」のどれかで始まるものに丸をつけてください。

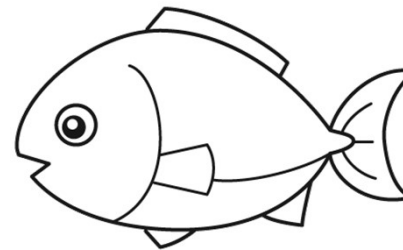
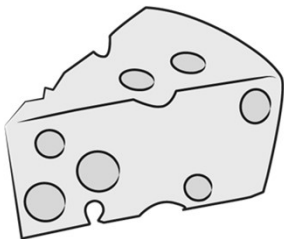
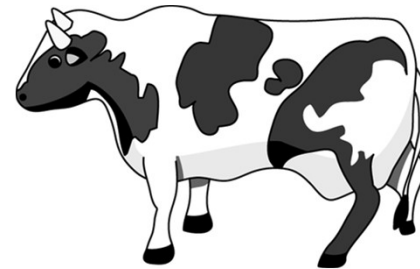
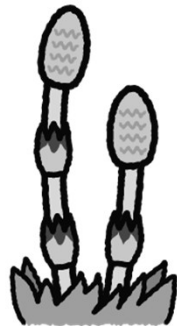
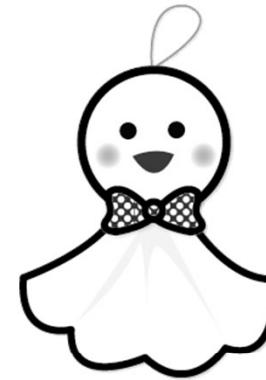

下にあるものの中で、1番初めの音が、「なにぬねの」のどれかで始まるものに丸をつけてください。

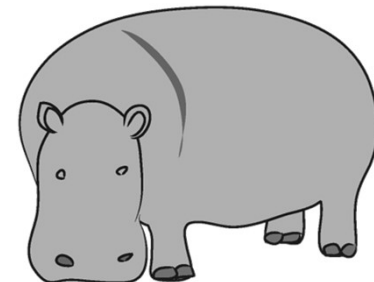
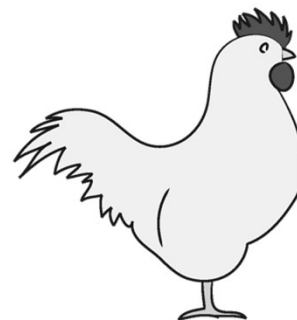
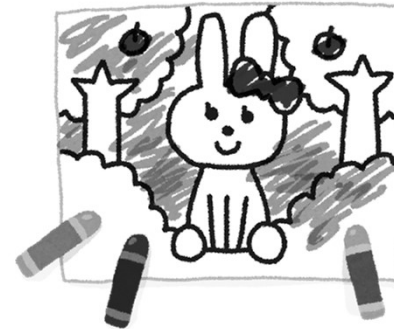
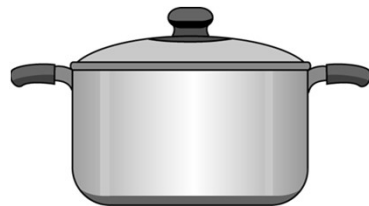
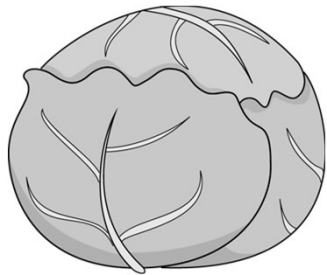
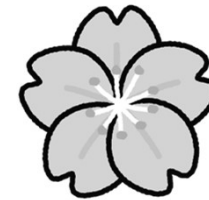
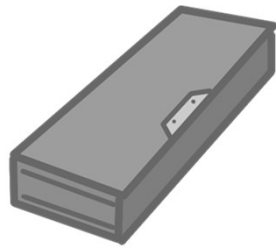

下にあるものの中で、1番初めの音が、「はひふへほ」のどれかで始まるものに丸をつけてください。

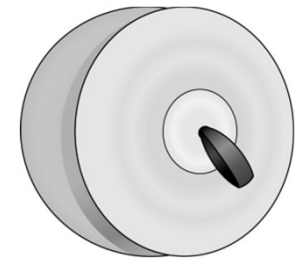
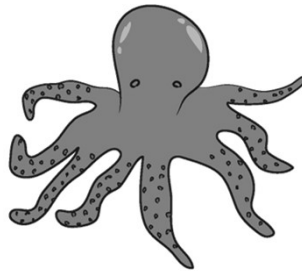
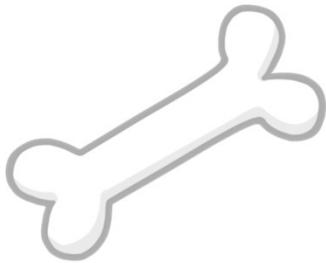

下にあるものの中で、1番初めの音が、「まみむめも」のどれかで始まるものに丸をつけてください。

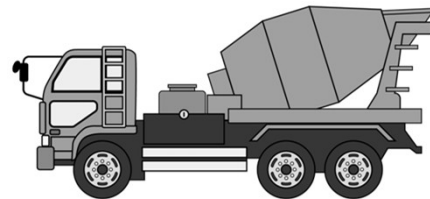
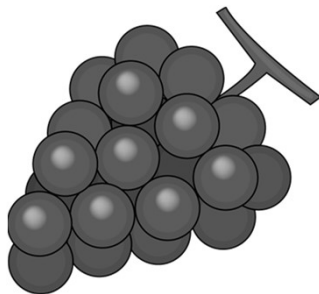
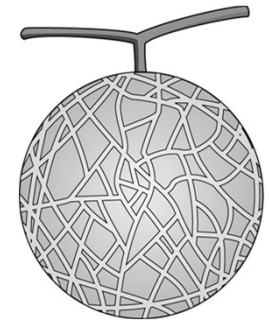
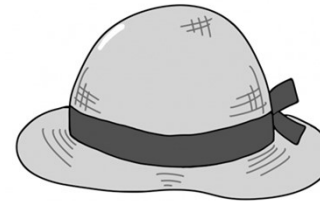
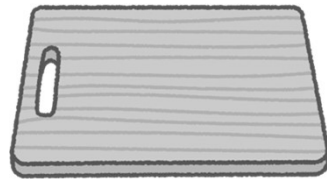
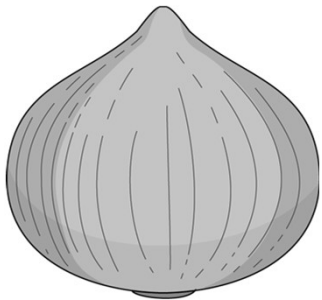
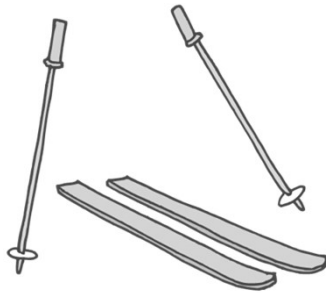

下にあるものの中で、1番初めの音が、「やゆよ」のどれかで始まるものに丸をつけてください。

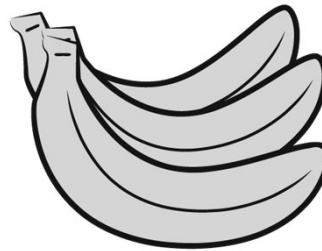
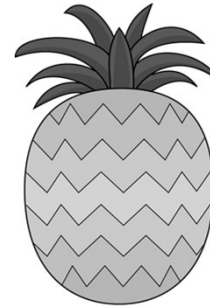
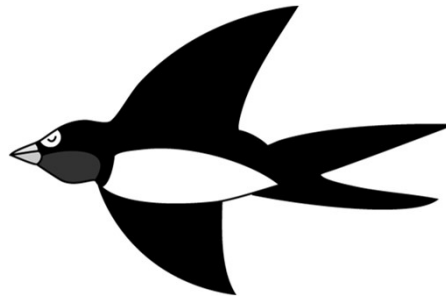
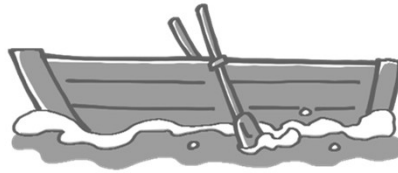
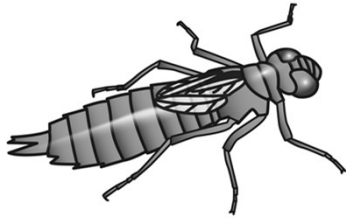

下にあるものの中で、1番初めの音が、「らりるれろ」のどれかで始まるものに丸をつけてください。

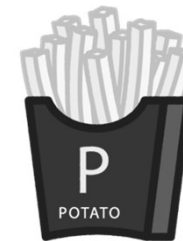
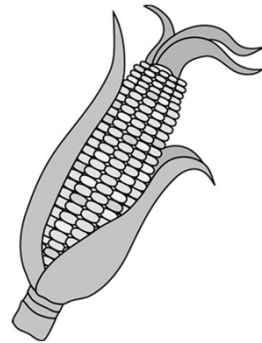
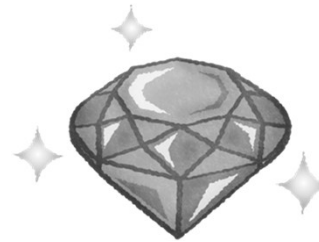
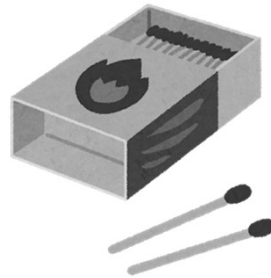
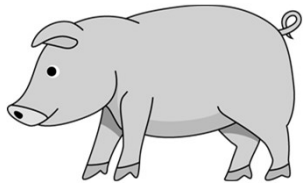
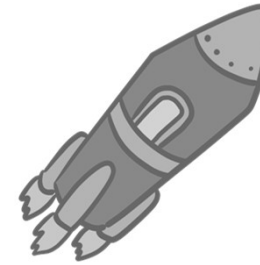

下にあるものの中で、1番終わりの音が、「い」で終わるものに丸をつけてください。
下にあるものの中で、1番終わりの音が、「う」で終わるものに三角をつけてください。

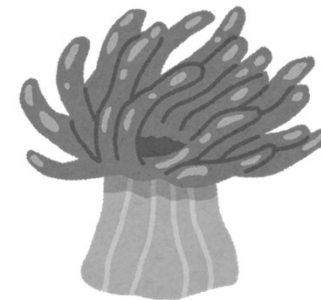
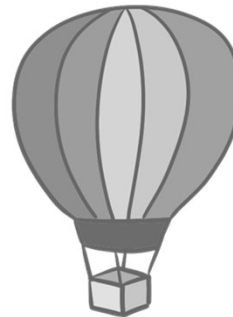
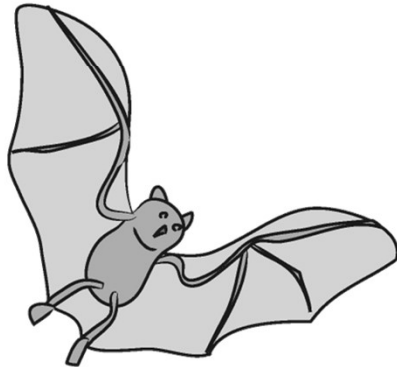
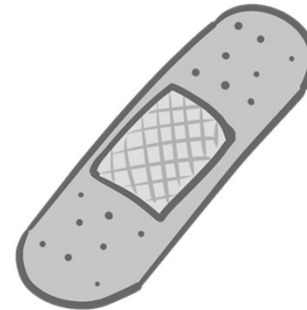
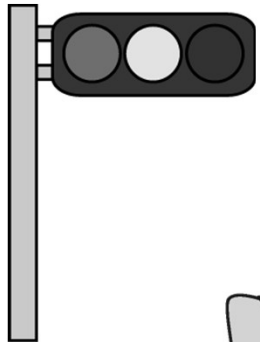
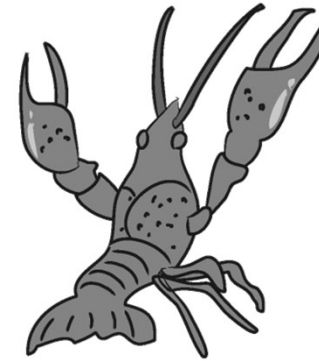
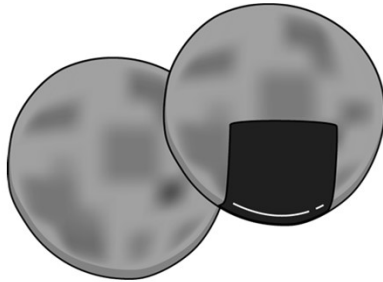

下にあるものの中で、1番終わりの音が、「え」で終わるものに丸をつけてください。
下にあるものの中で、1番終わりの音が、「お」で終わるものに三角をつけてください。

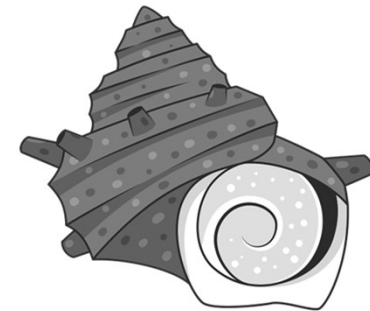
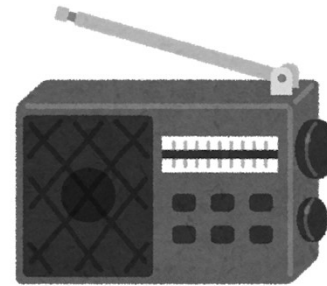

下にあるものの中で、1番終わりの音が、「か」で終わるものに丸をつけてください。
下にあるものの中で、1番終わりの音が、「き」で終わるものに三角をつけてください。

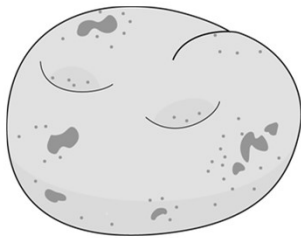
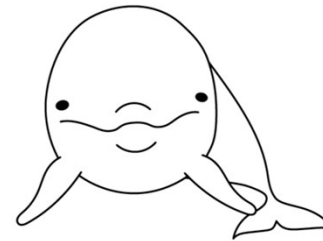
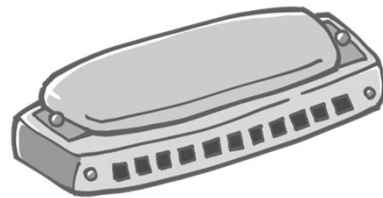
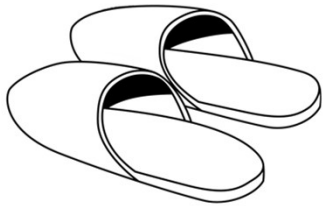
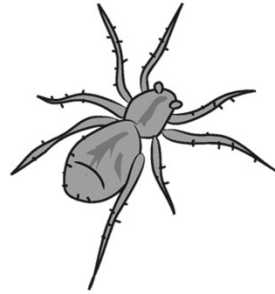
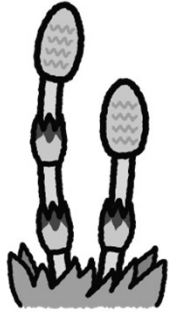

下にあるものの中で、1番終わりの音が、「く」で終わるものに丸をつけてください。
下にあるものの中で、1番終わりの音が、「こ」で終わるものに三角をつけてください。

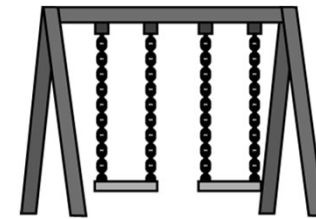
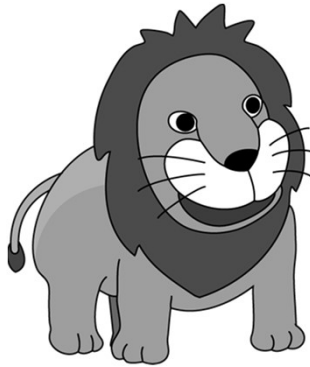
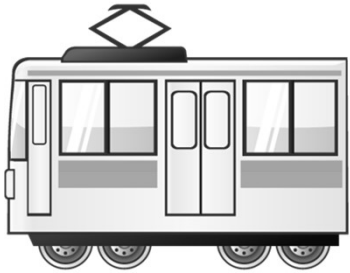
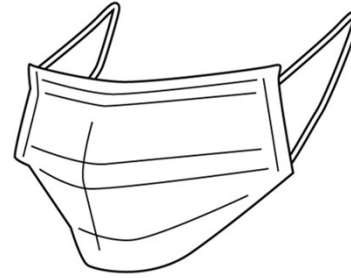
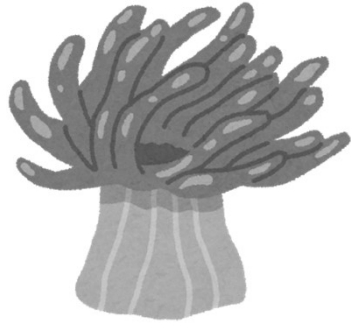

下にあるものの中で、1番終わりの音が、「し」で終わるものに丸をつけてください。
下にあるものの中で、1番終わりの音が、「す」で終わるものに三角をつけてください。

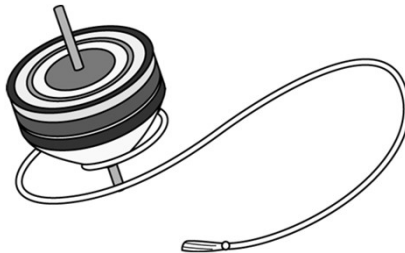
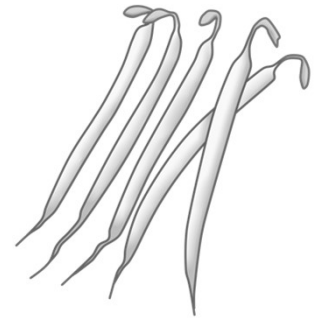
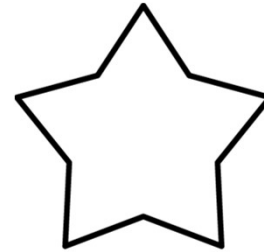
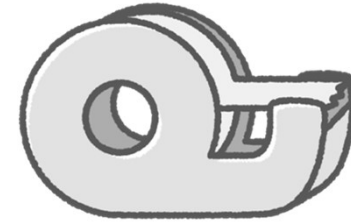
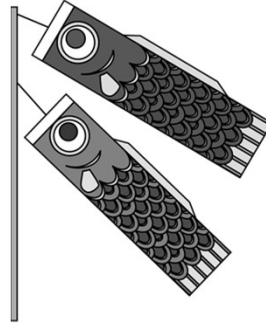

下にあるものの中で、1番終わりの音が、「た」で終わるものに丸をつけてください。
下にあるものの中で、1番終わりの音が、「ち」で終わるものに三角をつけてください。

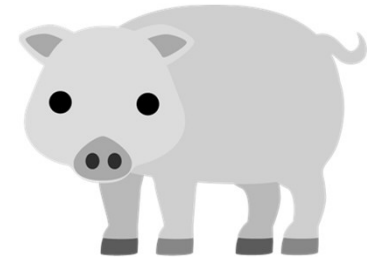
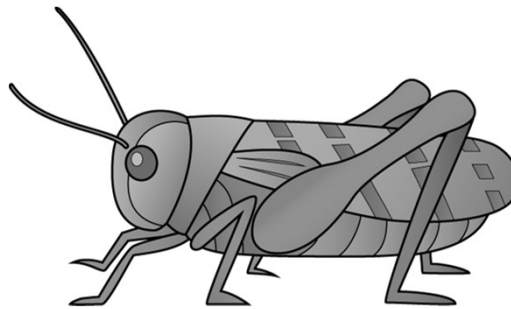
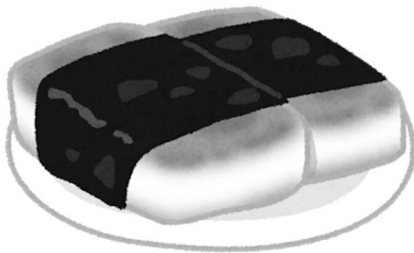
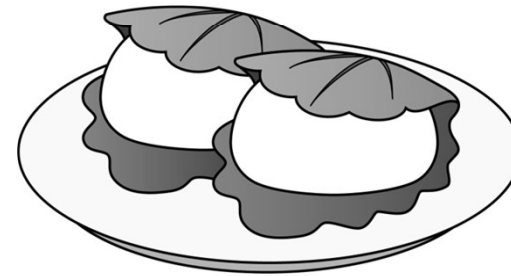
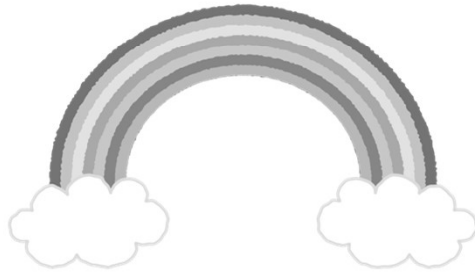
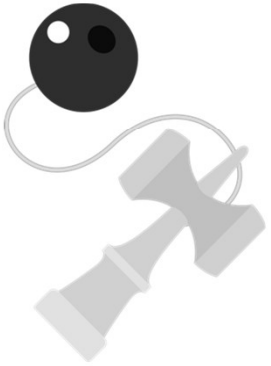
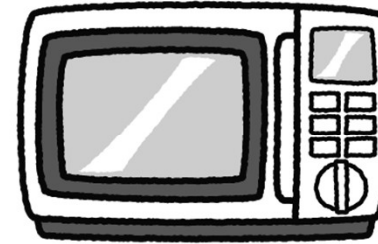
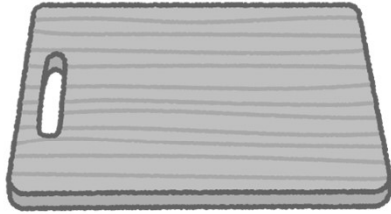

下にあるものの中で、1番終わりの音が、「つ」で終わるものに丸をつけてください。
下にあるものの中で、1番終わりの音が、「と」で終わるものに三角をつけてください。

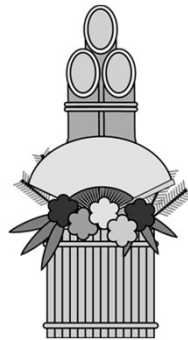
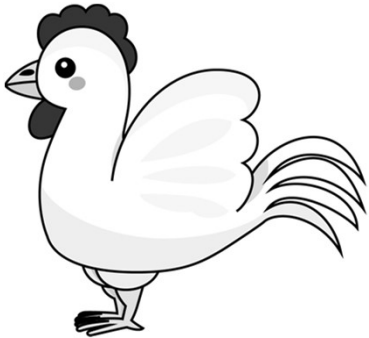

下にあるものの中で、1番終わりの音が、「な」で終わるものに丸をつけてください。
下にあるものの中で、1番終わりの音が、「に」で終わるものに三角をつけてください。

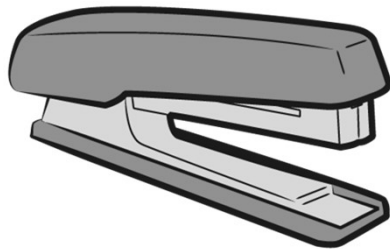
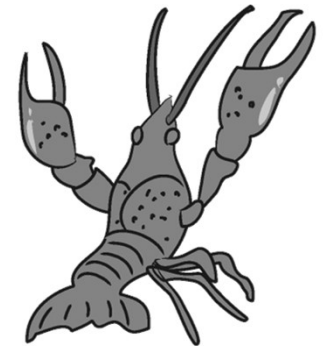
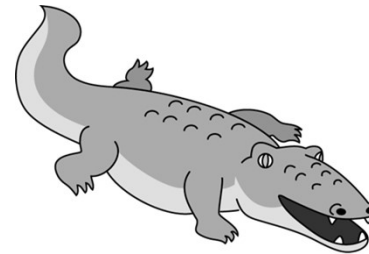
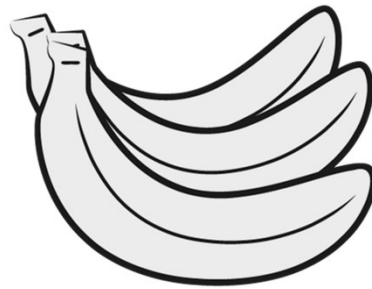
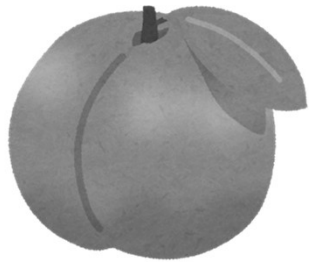
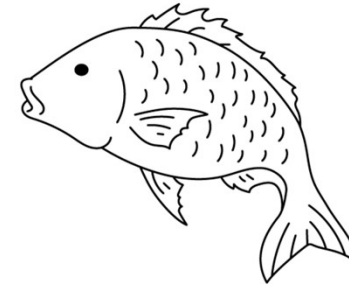
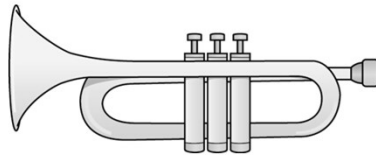

下にあるものの中で、1番終わりの音が、「ね」で終わるものに丸をつけてください。
下にあるものの中で、1番終わりの音が、「ふ」で終わるものに三角をつけてください。

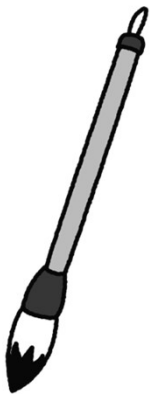
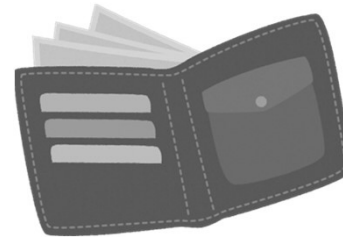
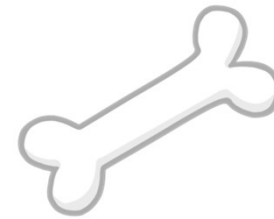
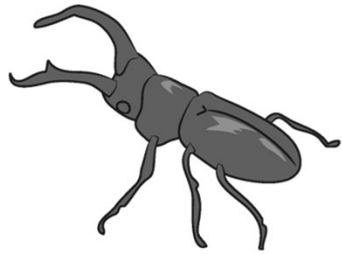

下にあるものの中で、1番終わりの音が、「ま」で終わるものに丸をつけてください。
下にあるものの中で、1番終わりの音が、「み」で終わるものに三角をつけてください。

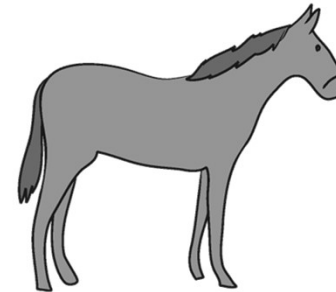
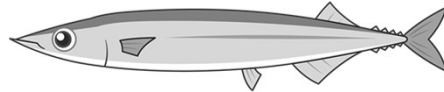
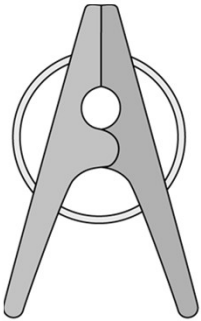
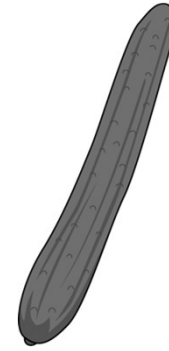
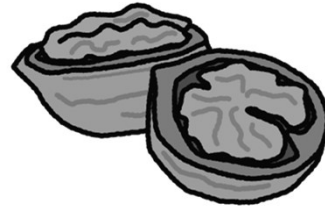

下にあるものの中で、1番終わりの音が、「む」で終わるものに丸をつけてください。
下にあるものの中で、1番終わりの音が、「め」で終わるものに三角をつけてください。

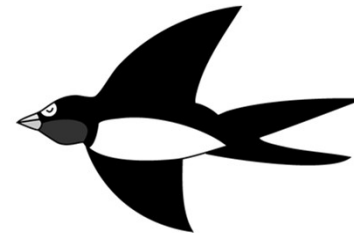
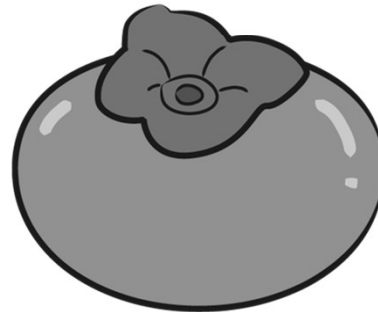
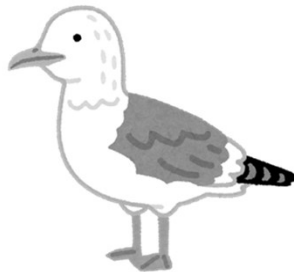
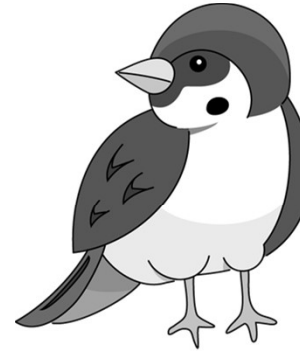
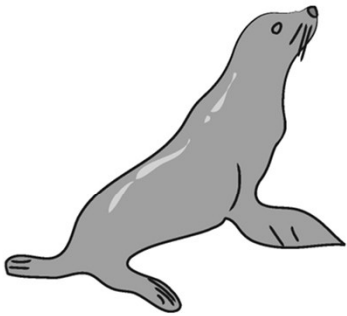
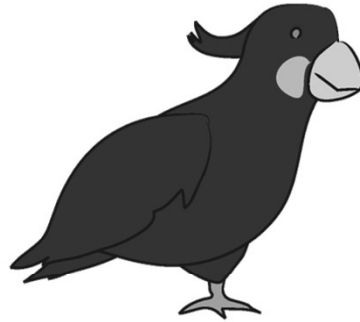

下にあるものの中で、1番終わりの音が、「も」で終わるものに丸をつけてください。
下にあるものの中で、1番終わりの音が、「ら」で終わるものに三角をつけてください。

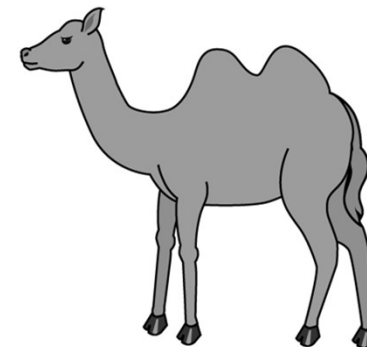
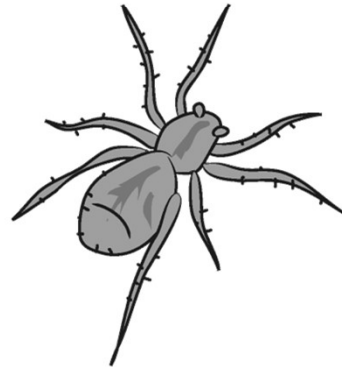
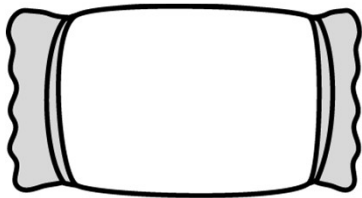
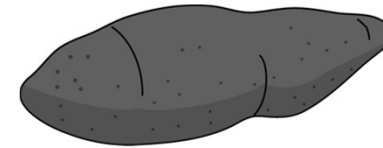
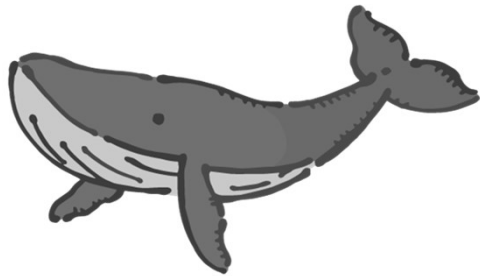
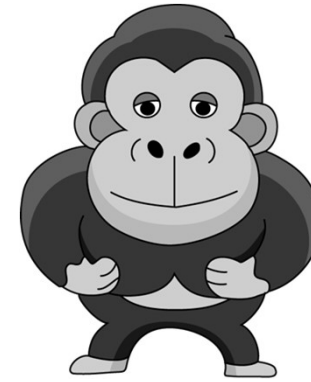

下にあるものの中で、1番終わりの音が、「り」で終わるものに丸をつけてください。
下にあるものの中で、1番終わりの音が、「る」で終わるものに三角をつけてください。

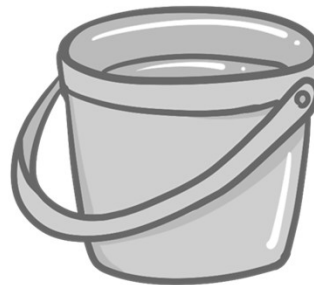
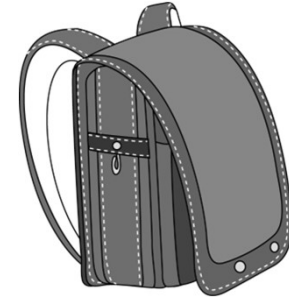
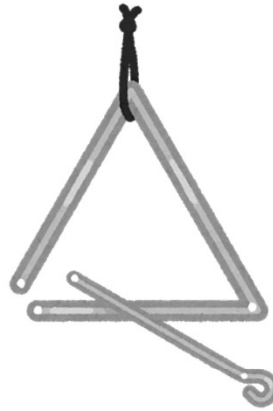
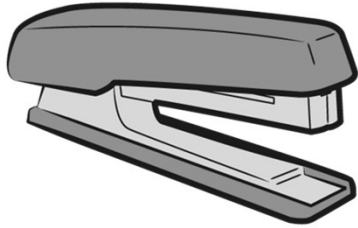

下にあるものの中で、1番終わりの音が、「ろ」で終わるものに丸をつけてください。
下にあるものの中で、1番終わりの音が、「わ」で終わるものに三角をつけてください。

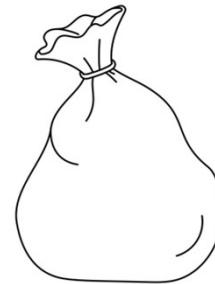
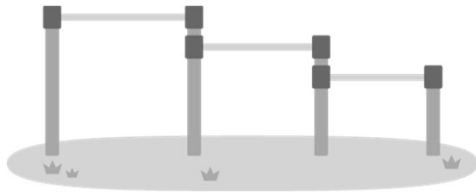
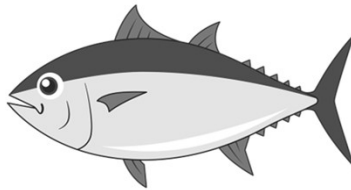
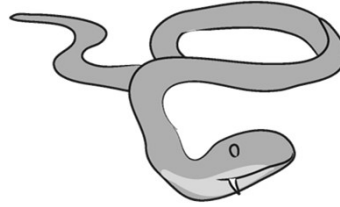

解答

2 8 初めの音・終わりの音

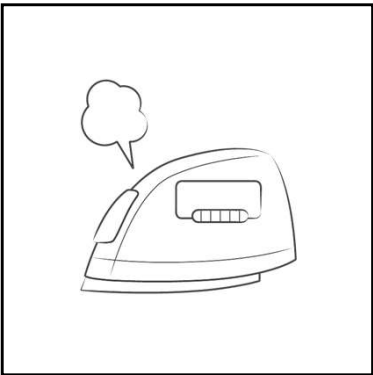
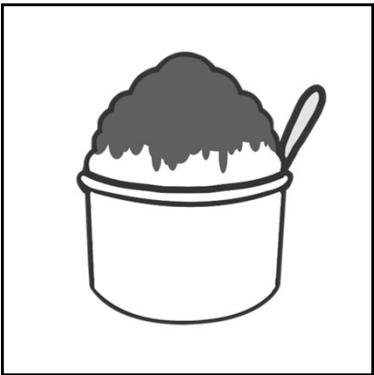
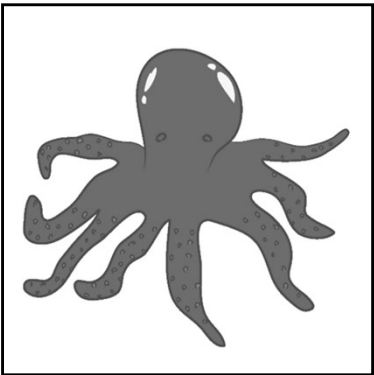
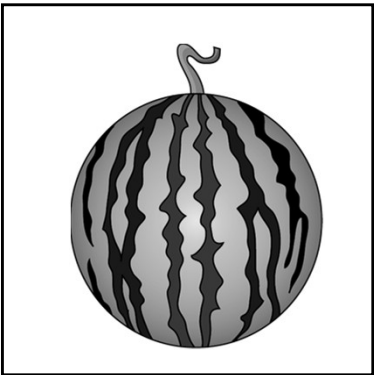
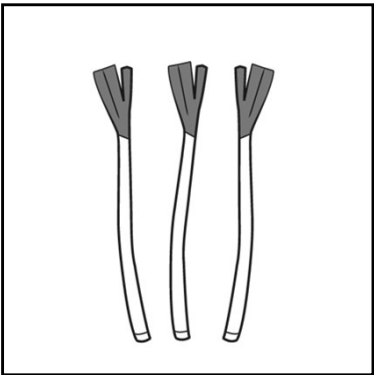
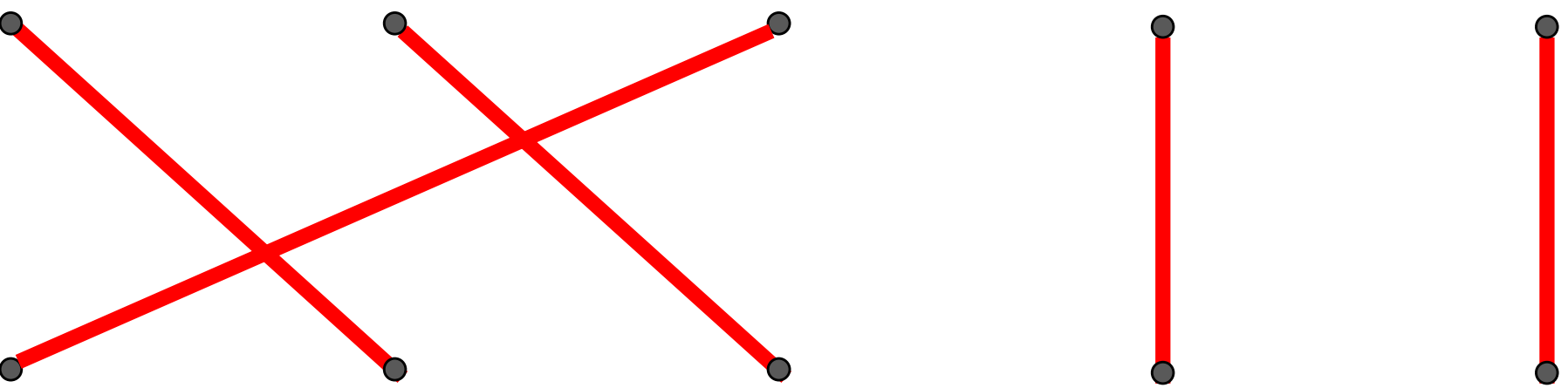
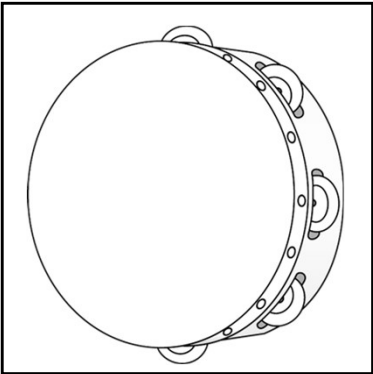
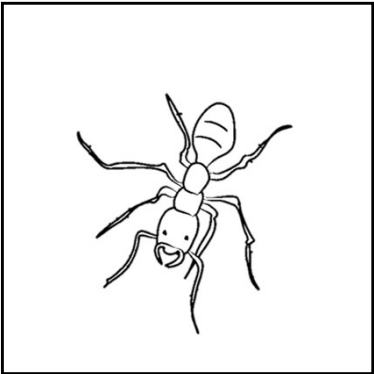
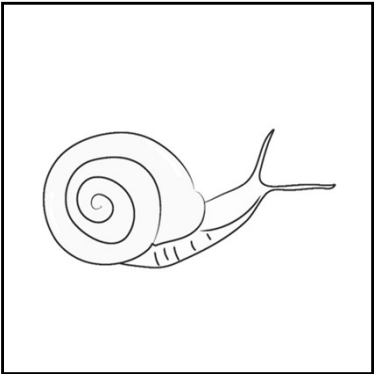
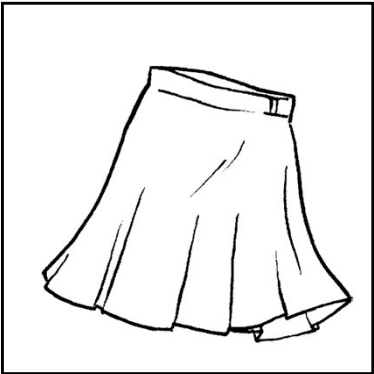
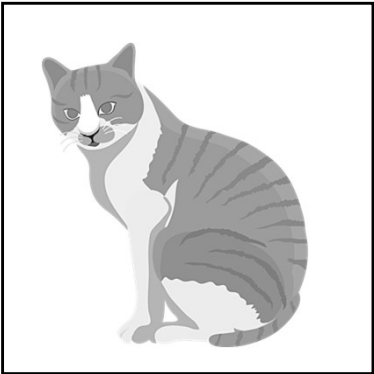

始めの音が同じものの同士を線で結びましょう。

				
●	●	●	●	●
				
				
●	●	●	●	●



始めの音が同じものの同士を線で結びましょう。

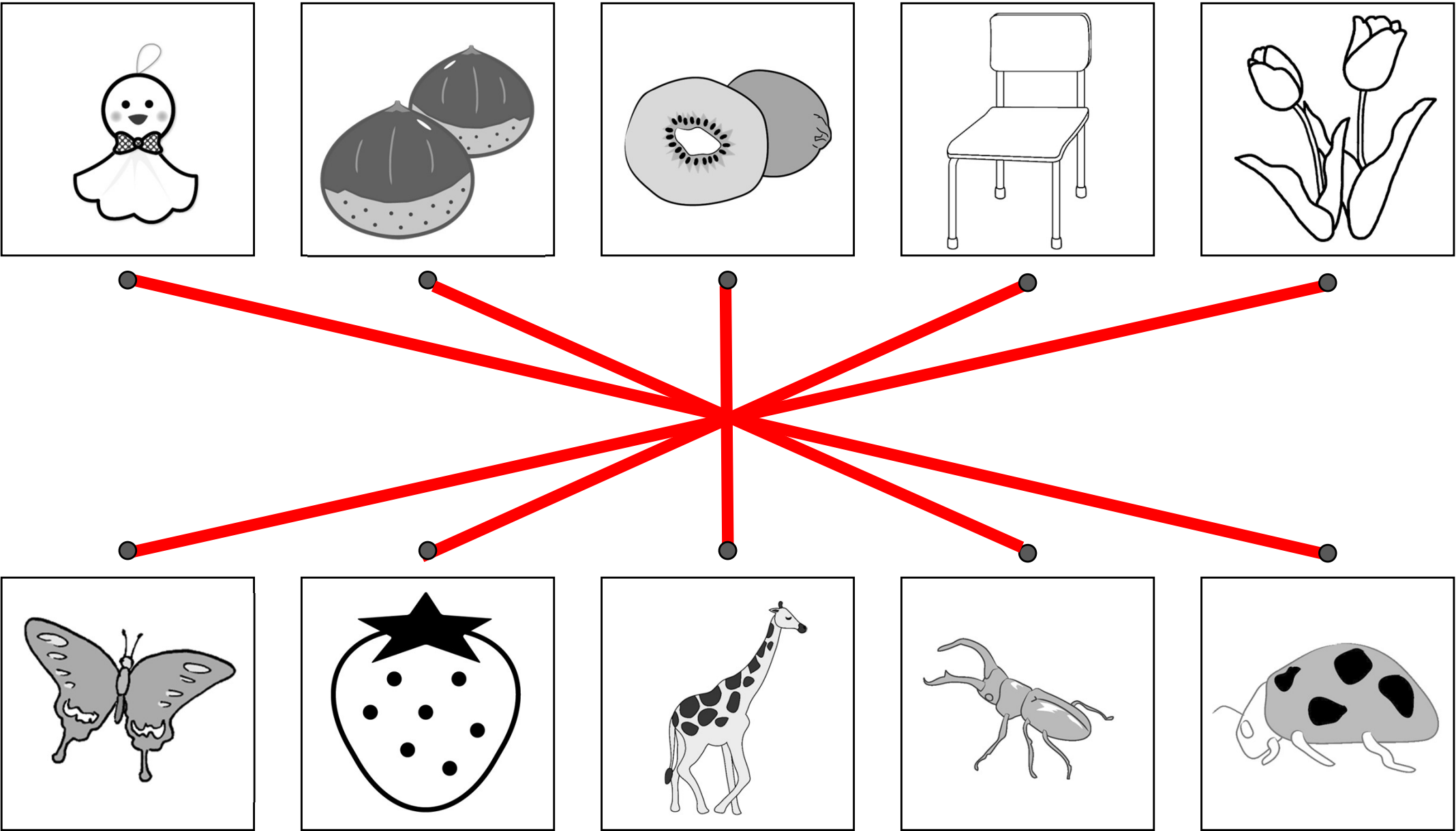

始めの音が同じものの同士を線で結びましょう。

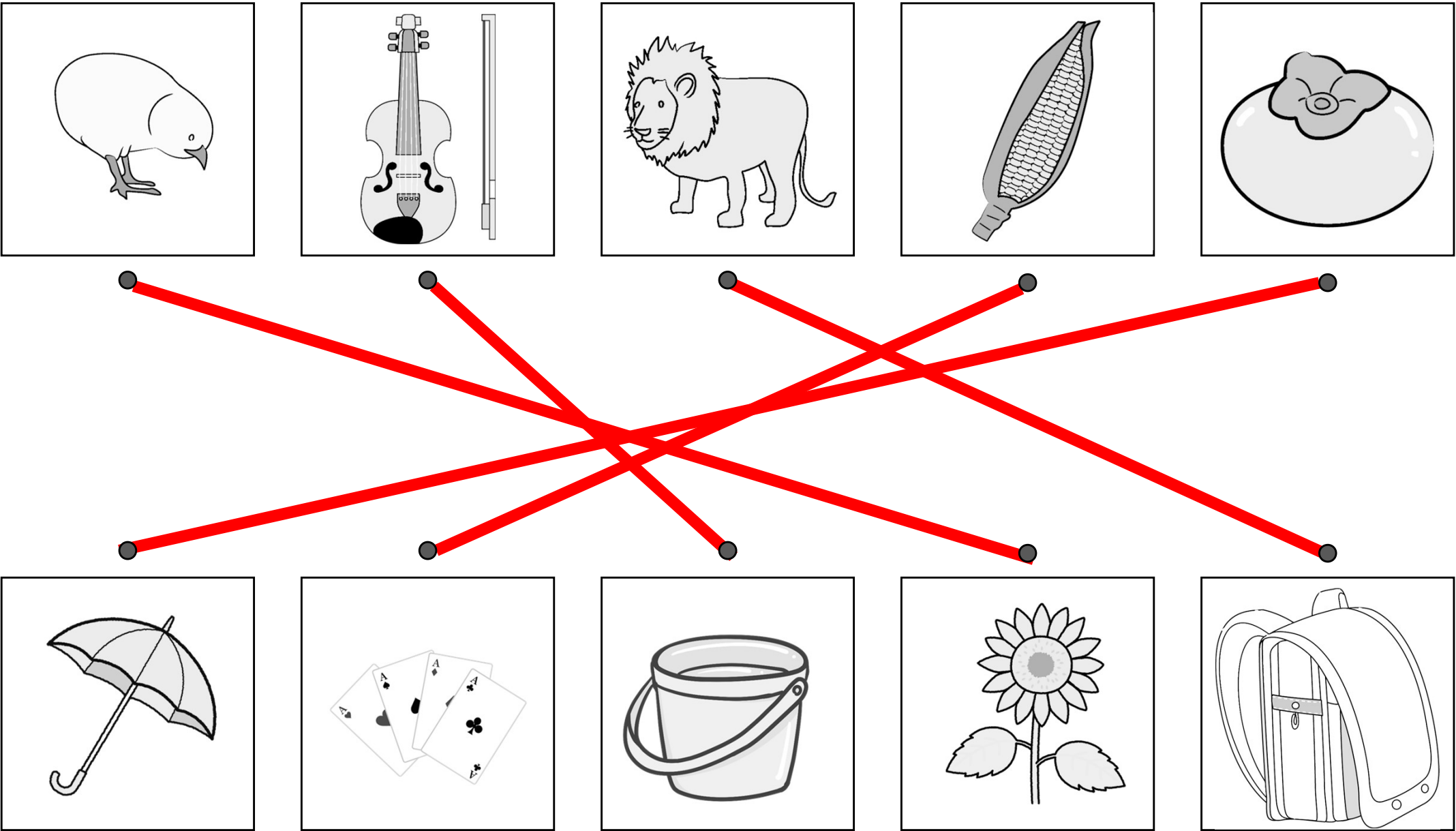

終わりの音が同じものの同士を線で結びましょう。

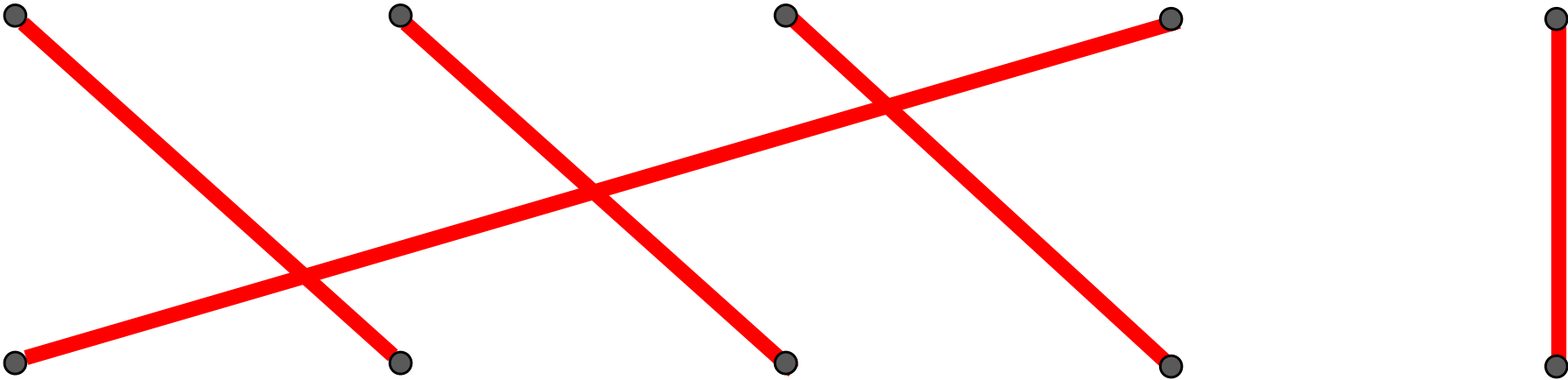
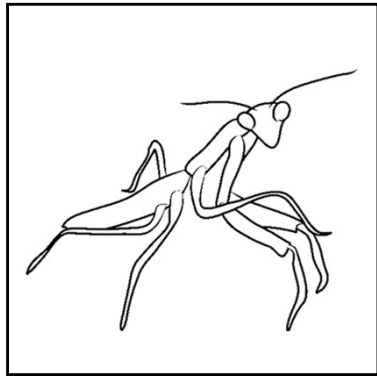
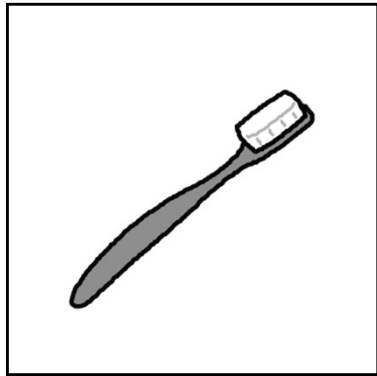
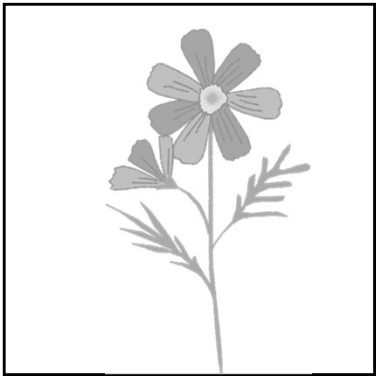
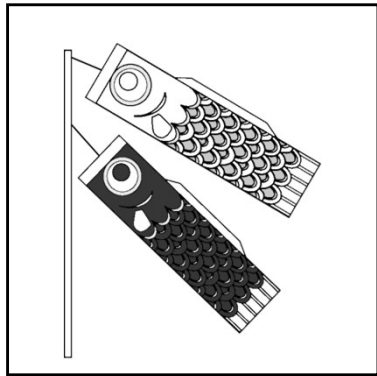
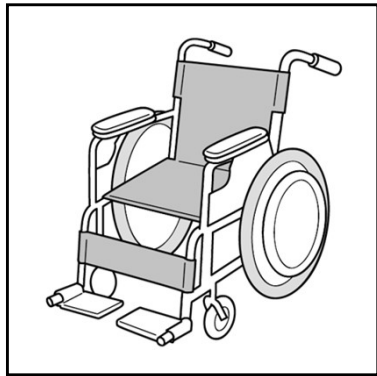
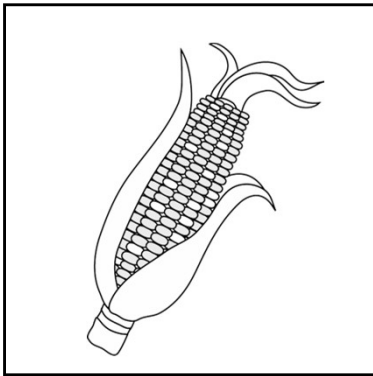
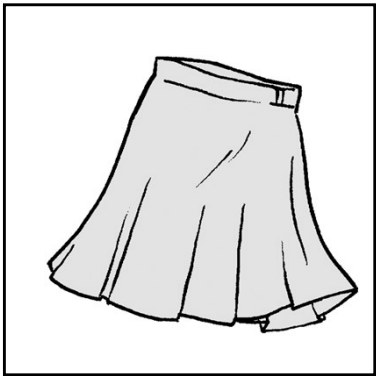
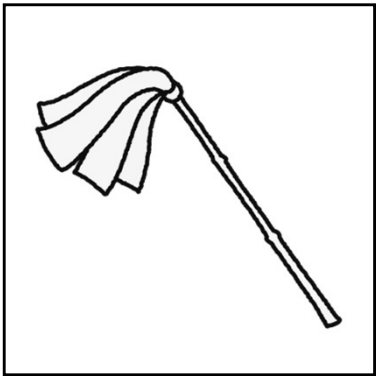

終わりの音が同じものの同士を線で結びましょう。

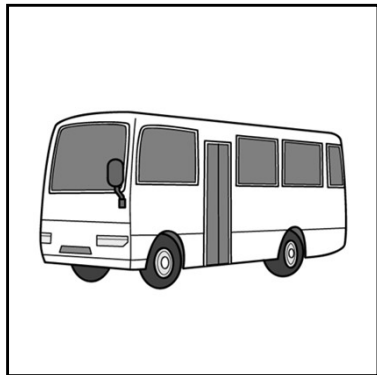
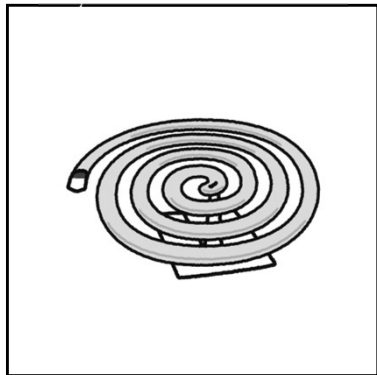
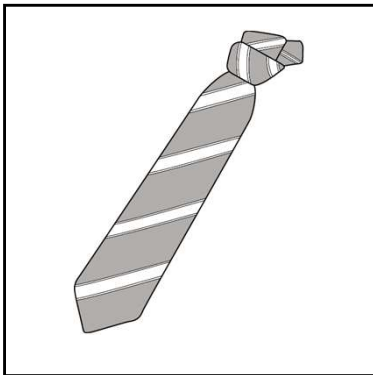
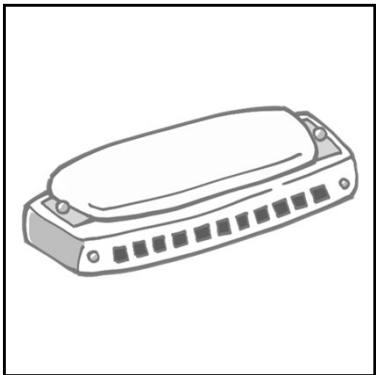
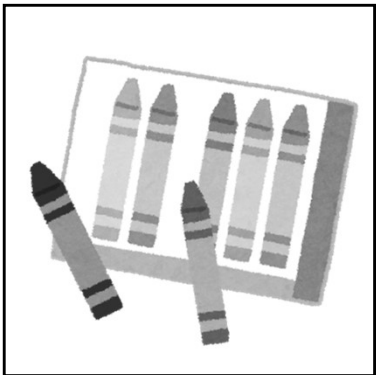
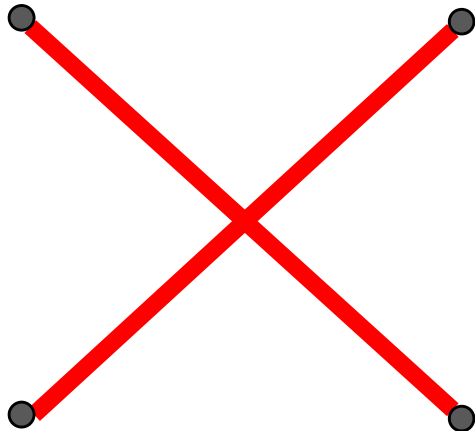
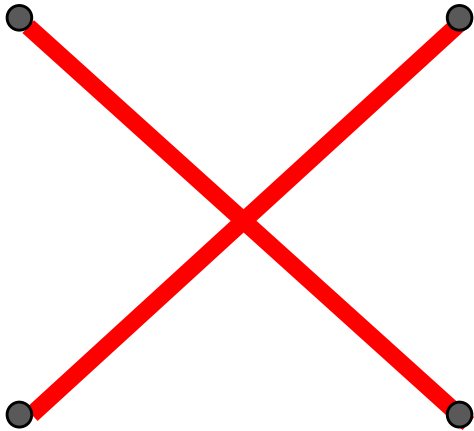
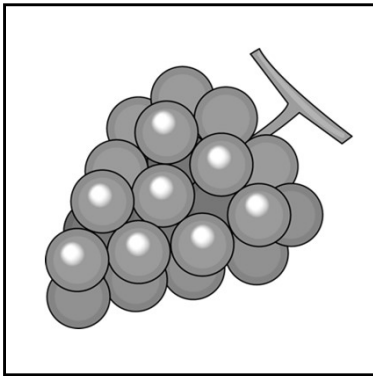
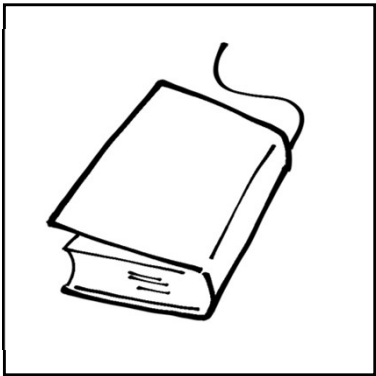
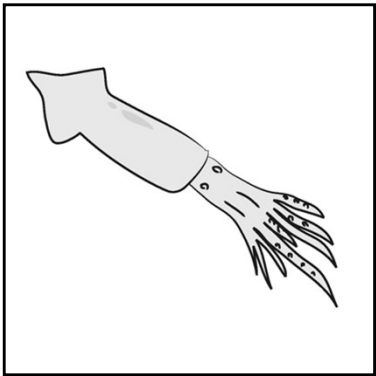

終わりの音が同じものの同士を線で結びましょう。

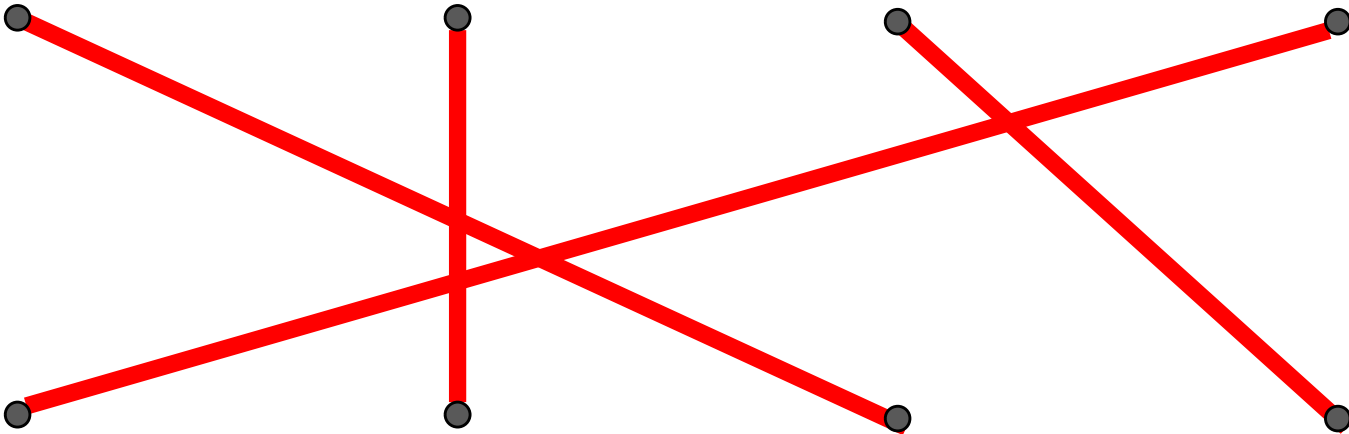
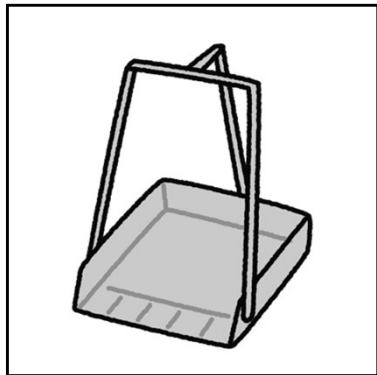
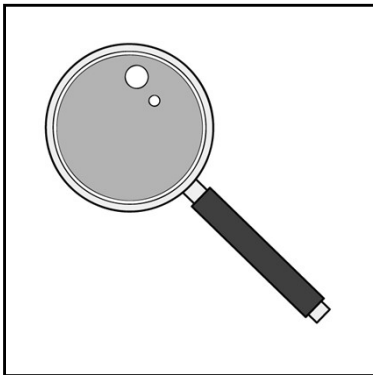
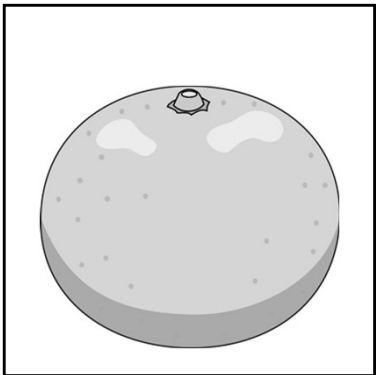
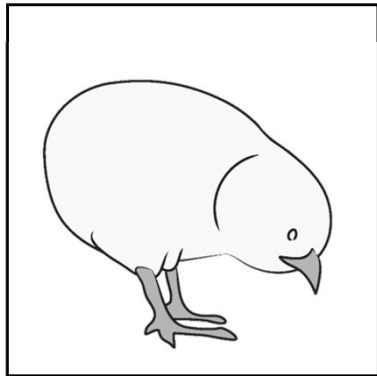
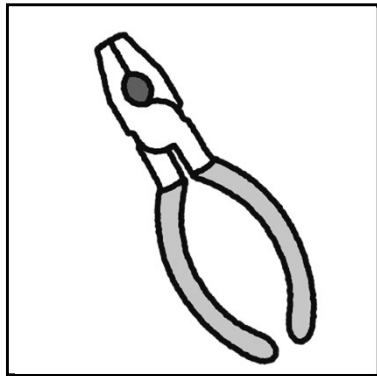
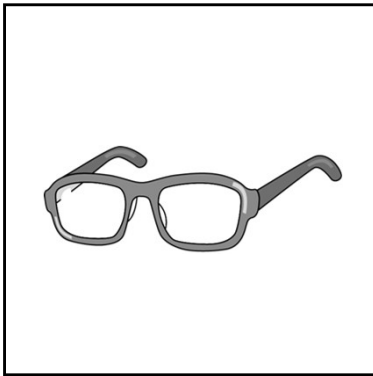
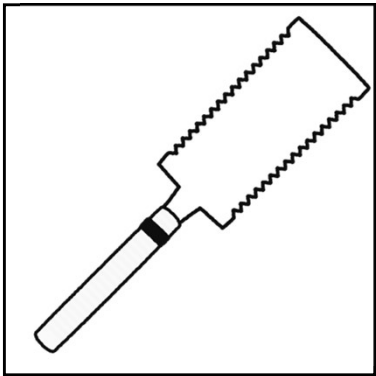
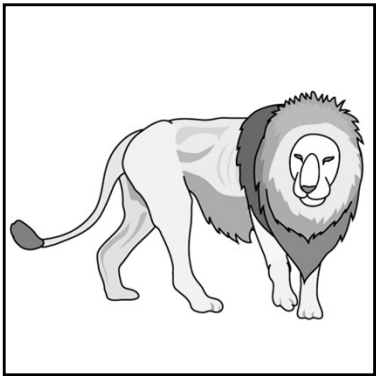

同じ音で始まる物の下に、同じ印を描きましょう。

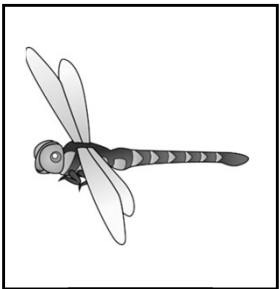
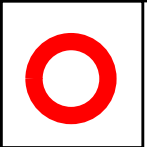
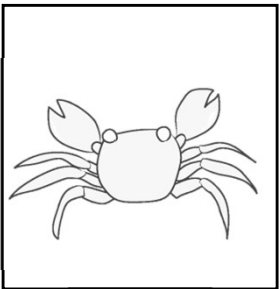
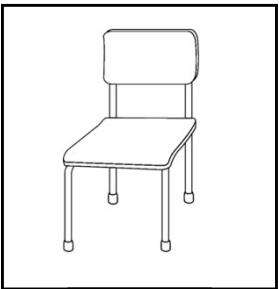
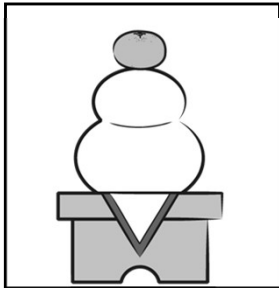
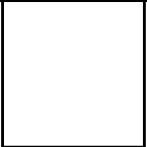
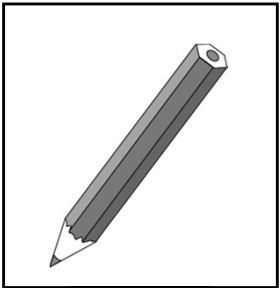
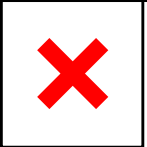
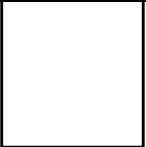
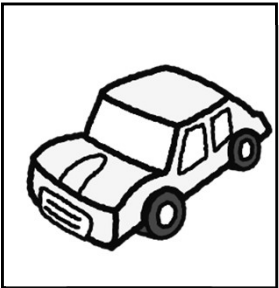
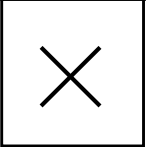
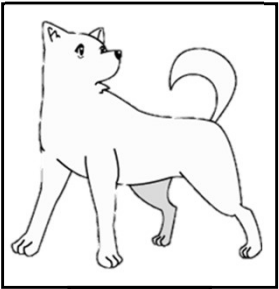
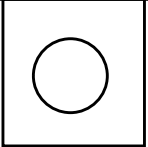

同じ音で終わる物の下に、同じ印を描きましょう。

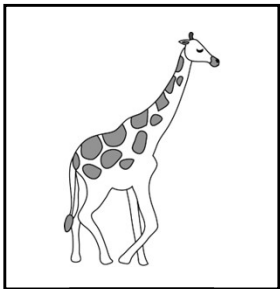
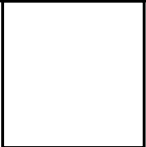
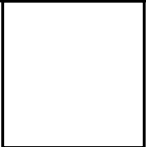
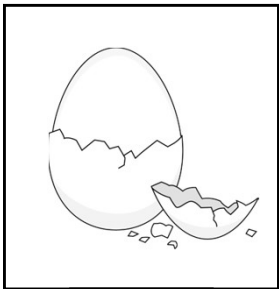
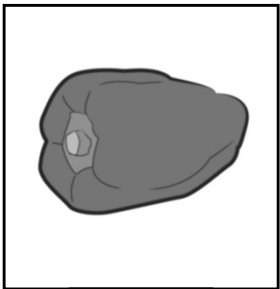
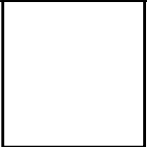
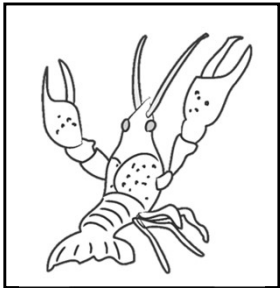
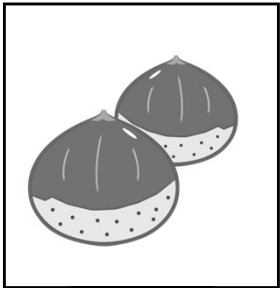
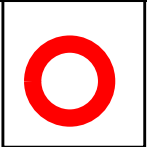
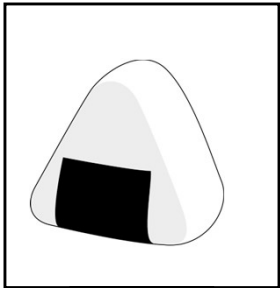
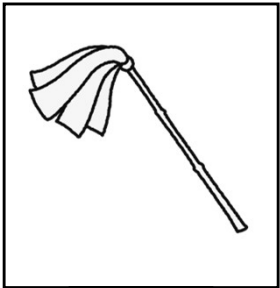
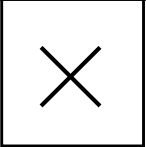
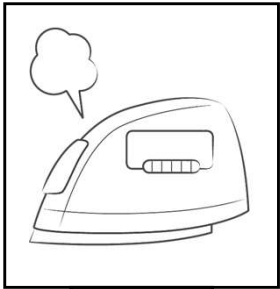
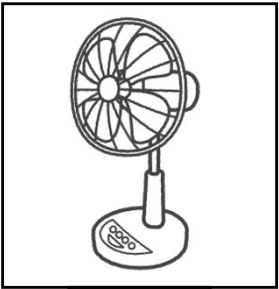
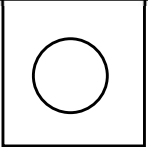
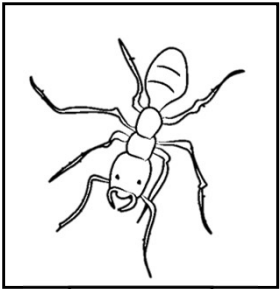

下にあるものの中で、1番初めの音だけを集めると、「たいこ」となるものをみつけて、丸をつけてください。
下にあるものの中で、1番初めの音だけを集めると、「つみき」となるものをみつけて、△をつけてください。
[takenoko, inoshishi,koma] / [tsukushi,mimizu,kinoko]

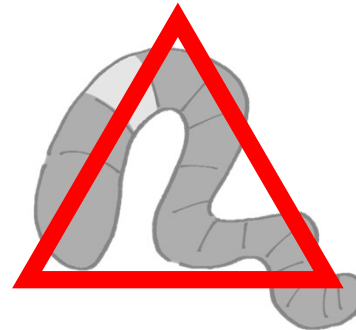
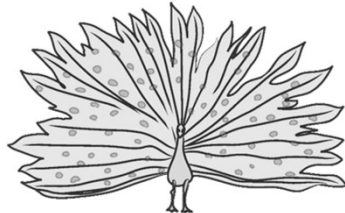
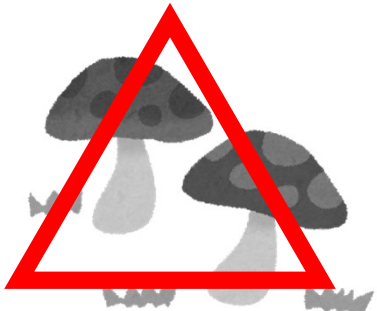
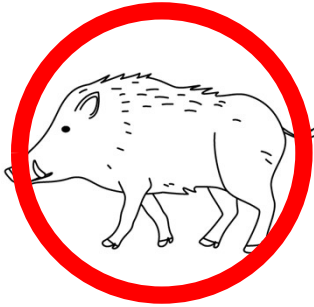
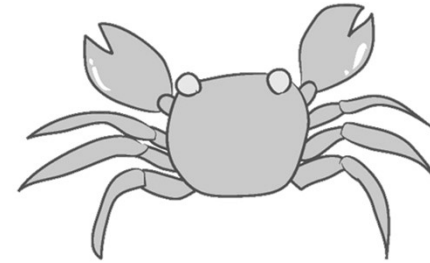
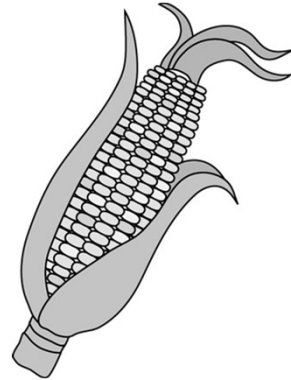
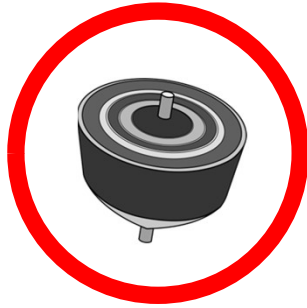

下にあるものの中で、1番終わりの音だけを集めると「みかん」となるものをみつけて、丸をつけてください。
下にあるものの中で、1番終わりの音だけを集めると「さいふ」となるものをみつけて、△をつけてください。
[hasami, suika, piman] / [kasa, sai, knife]

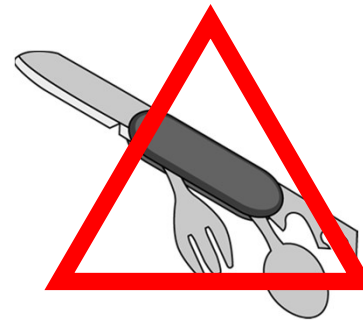
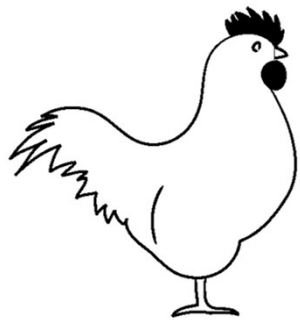
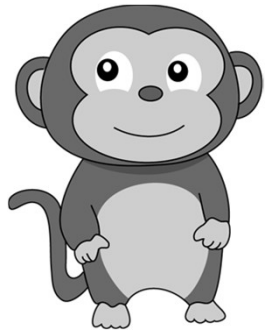
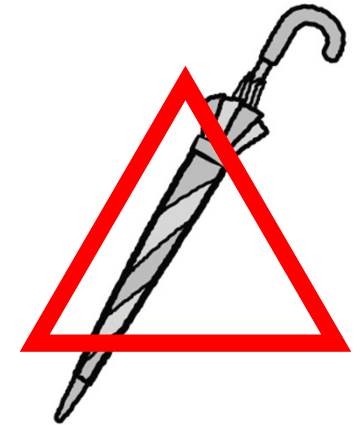
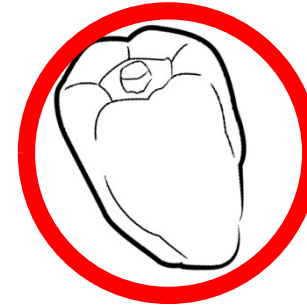
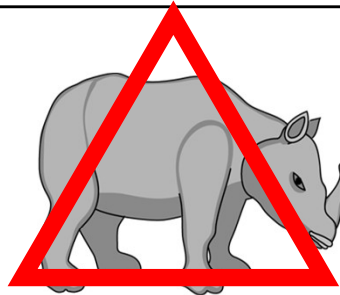
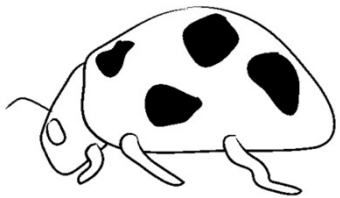

下にあるものの中で、真ん中の音だけを集めると「まいく」となるものをみつけて、丸をつけてください。
 下にあるものの中で、真ん中の音だけを集めると、「おんぷ」となるものをみつけて、△をつけてください。
 [kumade, suika, sakura] / [note, kikansha, danpuka-]

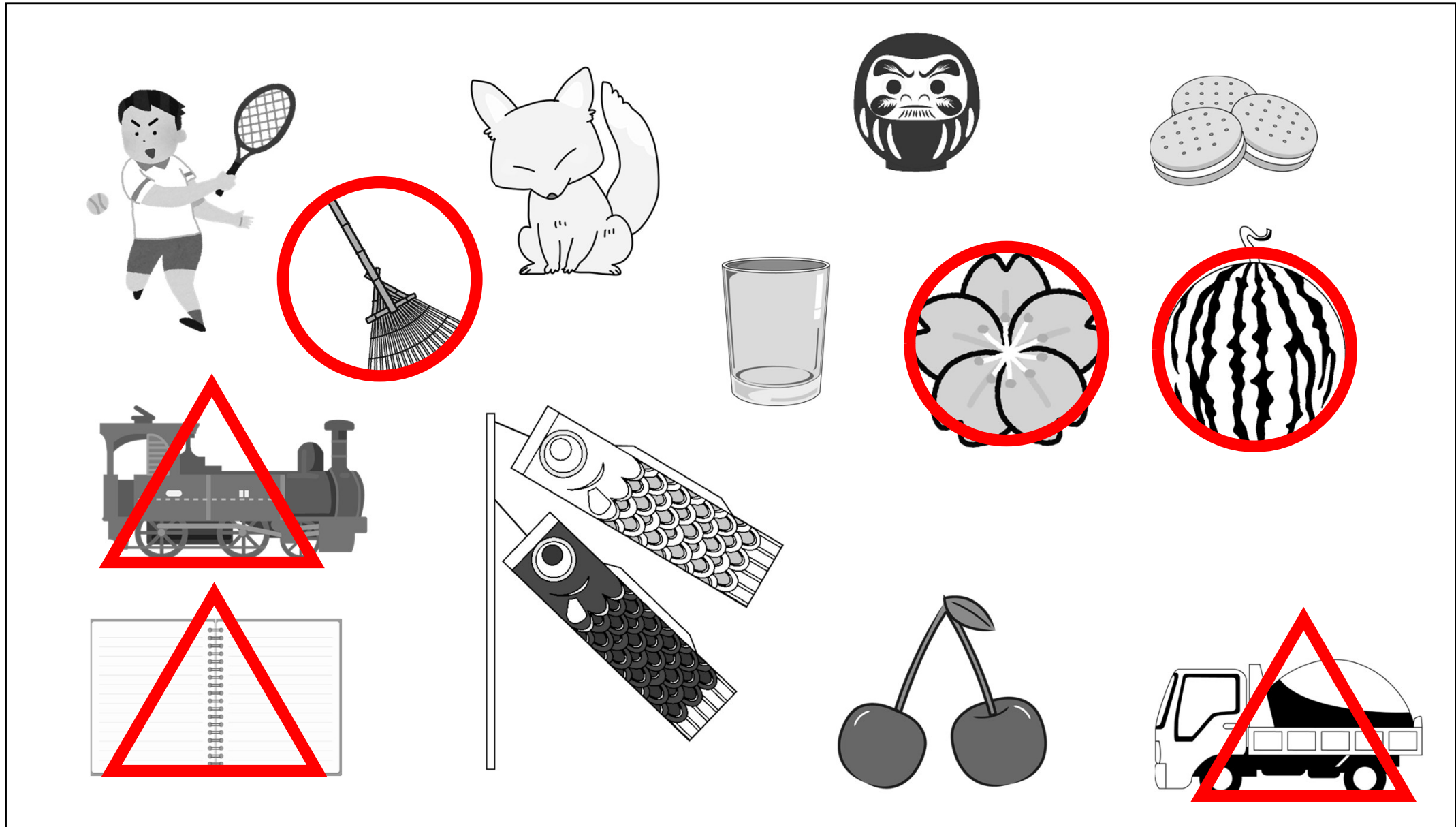

下にあるものの中で、1番初めの音が、「あいうえお」のどれかで始まるものに丸をつけてください。

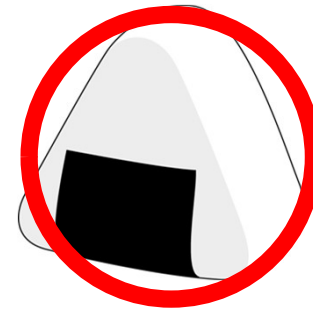
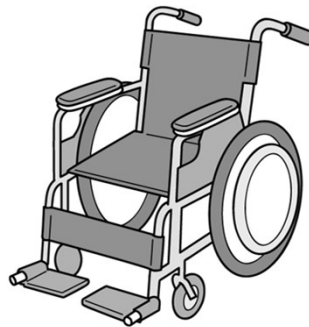
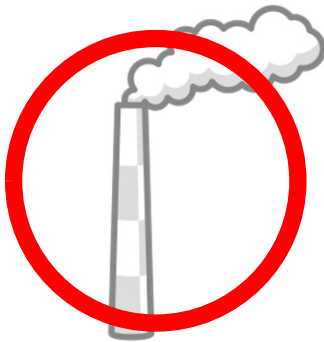
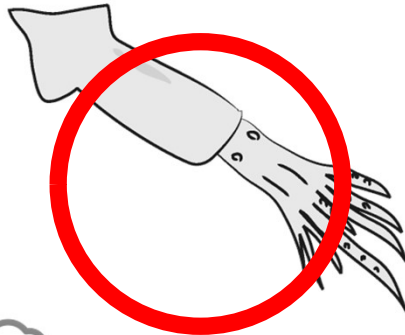
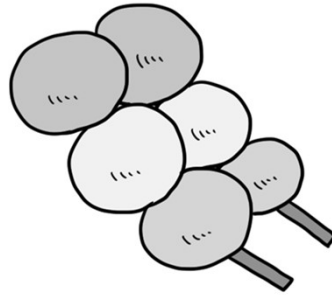
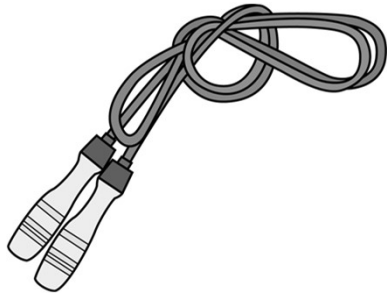

下にあるものの中で、1番初めの音が、「かきくけこ」のどれかで始まるものに丸をつけてください。

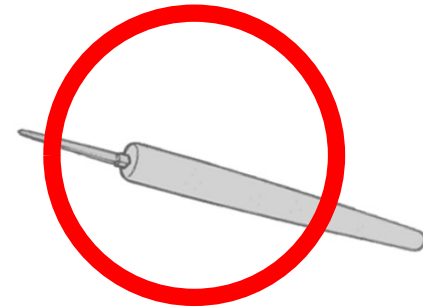
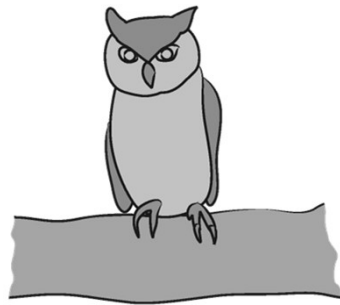
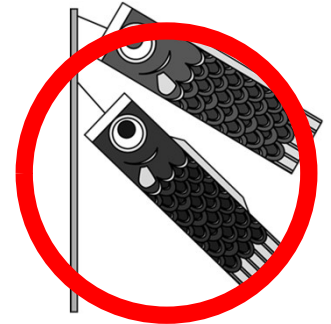
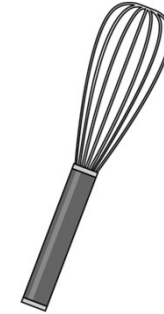
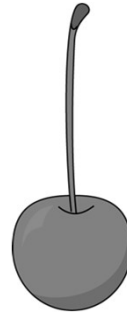

下にあるものの中で、1番初めの音が、「さしすせそ」のどれかで始まるものに丸をつけてください。

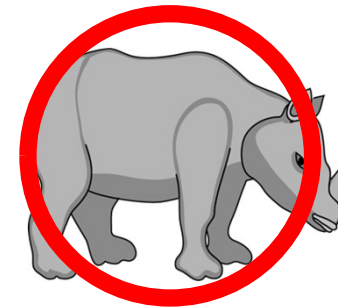
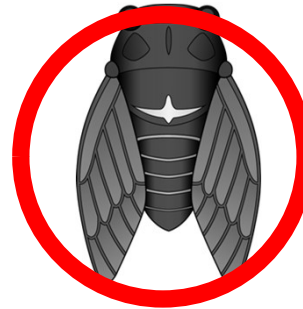
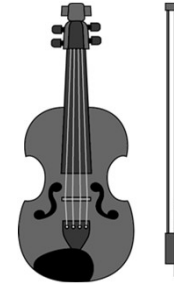
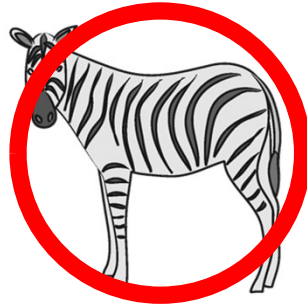
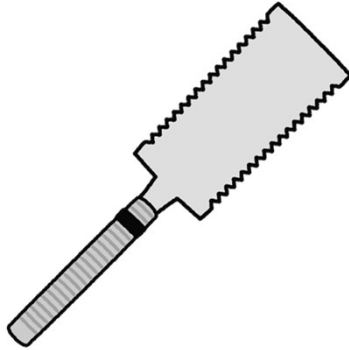

下にあるものの中で、1番終わりの音が、「たちつてと」のどれかで始まるものに丸をつけてください。

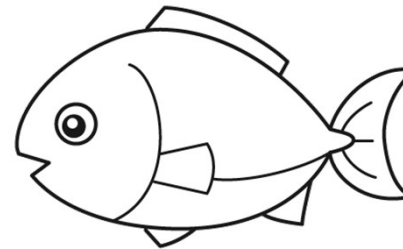
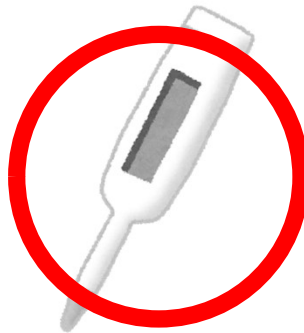
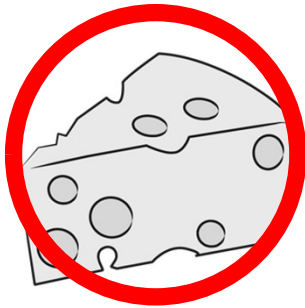
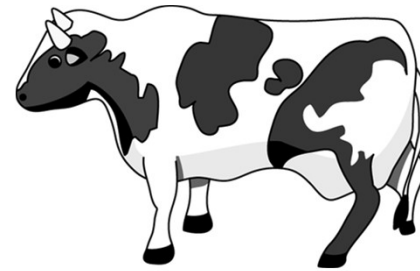
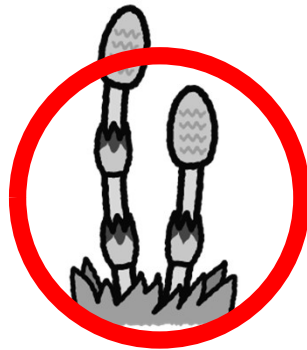

下にあるものの中で、1番初めの音が、「なにぬねの」のどれかで始まるものに丸をつけてください。

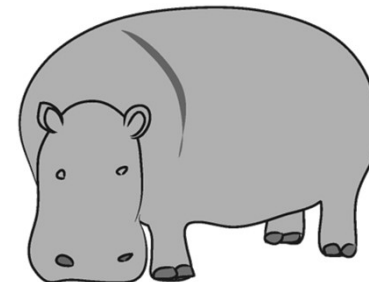
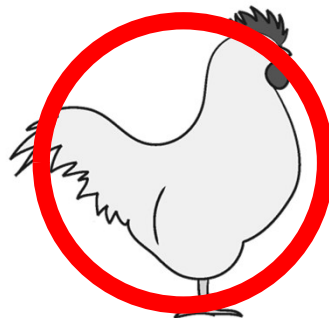
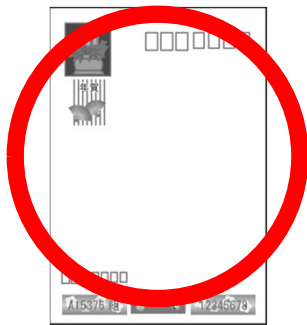
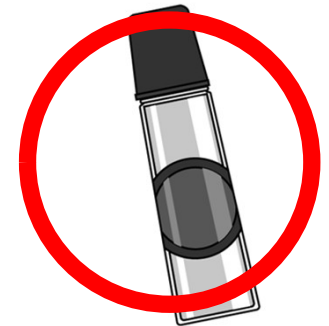
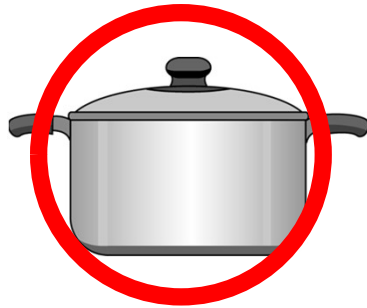
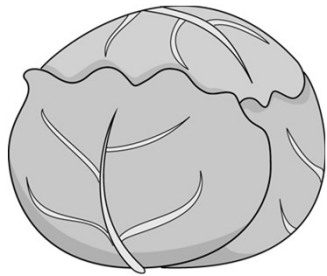
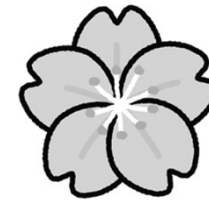
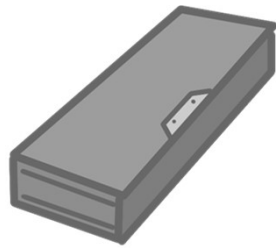

下にあるものの中で、1番初めの音が、「はひふへほ」のどれかで始まるものに丸をつけてください。

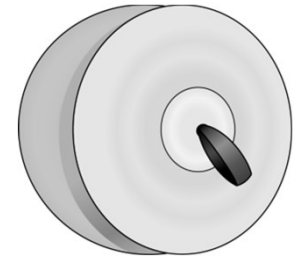
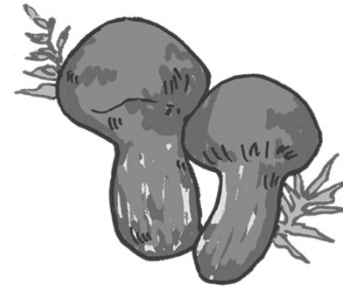
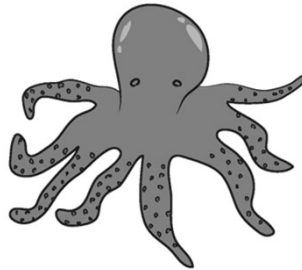

下にあるものの中で、1番初めの音が、「まみむめも」のどれかで始まるものに丸をつけてください。

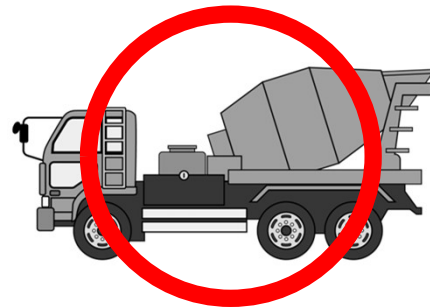
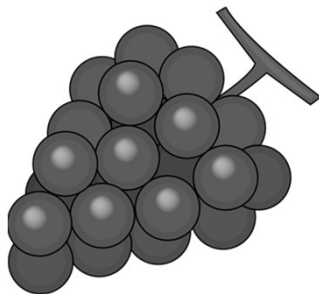
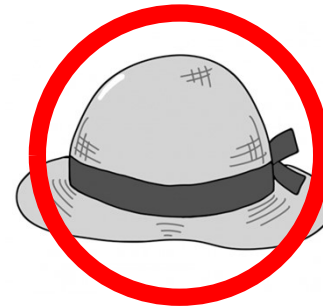
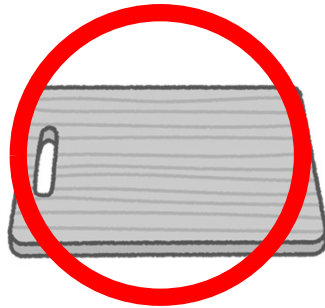
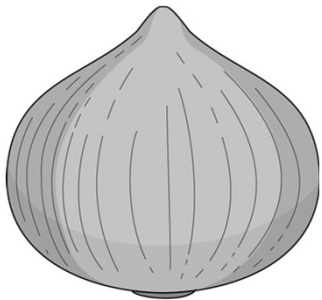
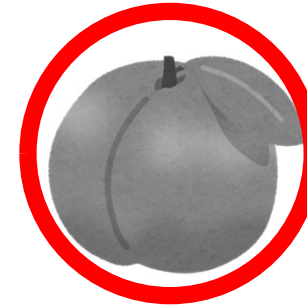
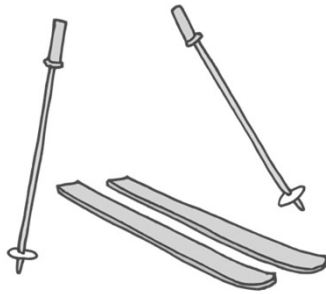

下にあるものの中で、1番初めの音が、「やゆよ」のどれかで始まるものに丸をつけてください。

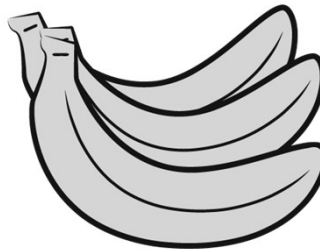
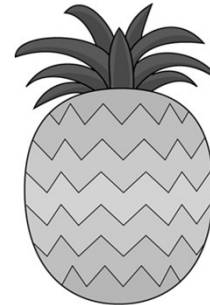
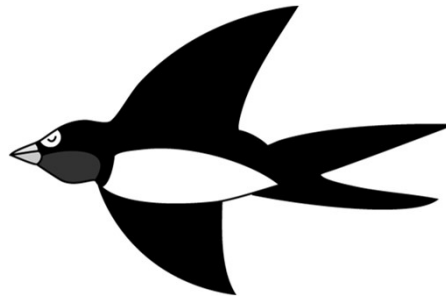
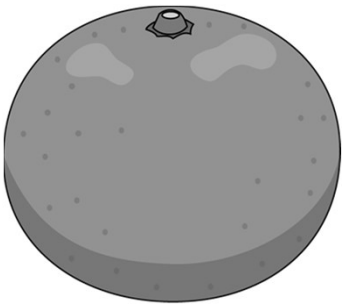
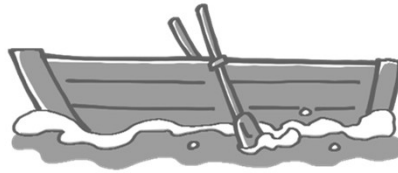
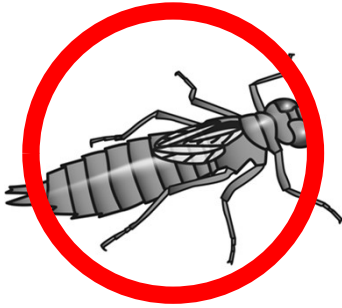

下にあるものの中で、1番初めの音が、「らりるれろ」のどれかで始まるものに丸をつけてください。

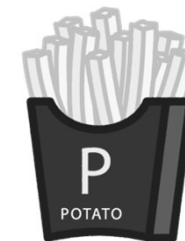
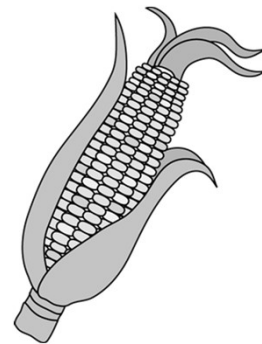
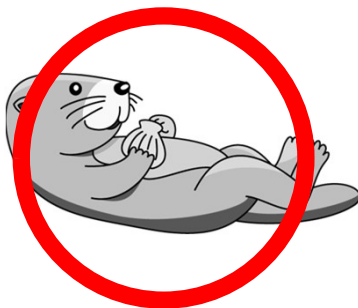
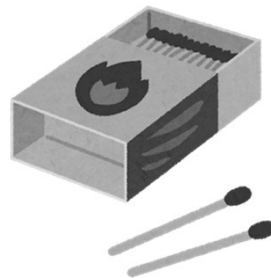
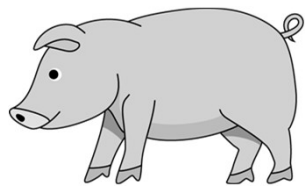

下にあるものの中で、1番終わりの音が、「い」で終わるものに丸をつけてください。
下にあるものの中で、1番終わりの音が、「う」で終わるものに三角をつけてください。

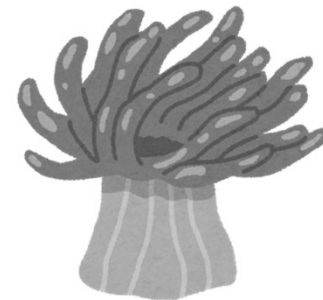
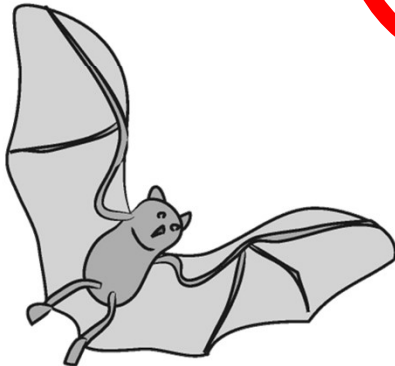
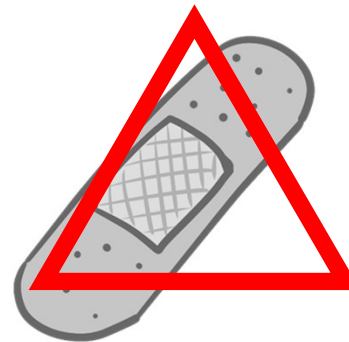
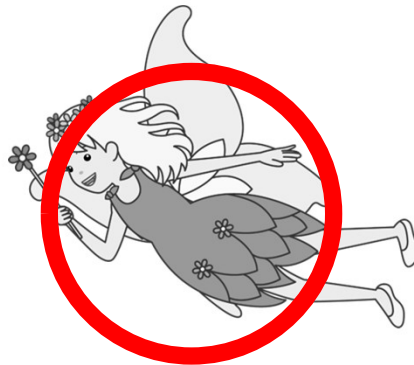
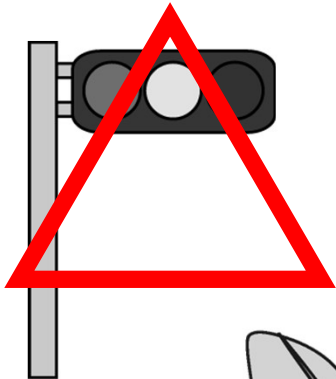
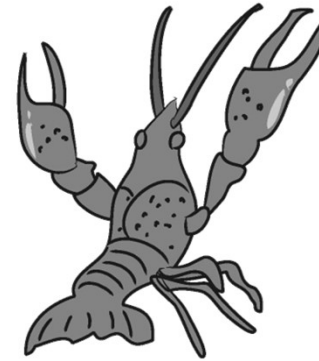
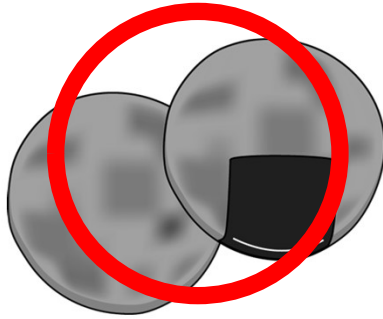

下にあるものの中で、1番終わりの音が、「え」で終わるものに丸をつけてください。
下にあるものの中で、1番終わりの音が、「お」で終わるものに三角をつけてください。

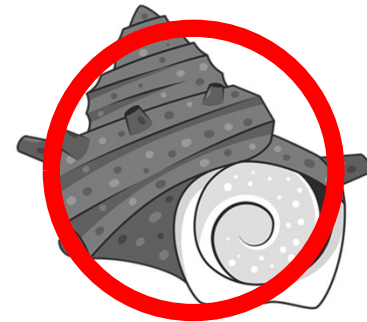
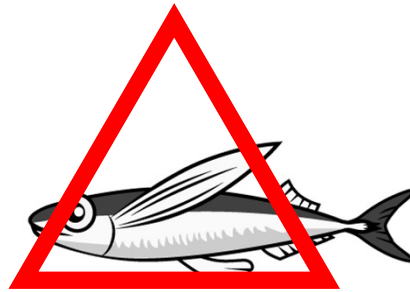
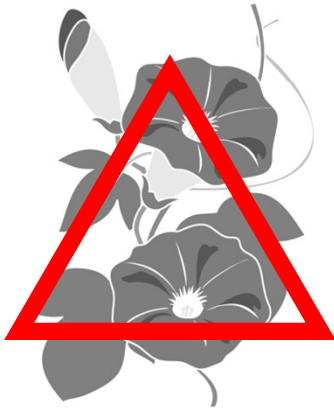
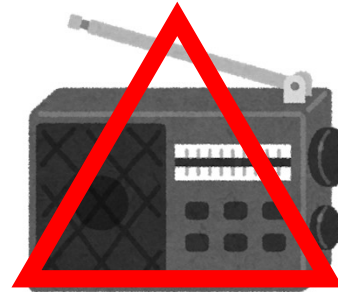

下にあるものの中で、1番終わりの音が、「か」で終わるものに丸をつけてください。
下にあるものの中で、1番終わりの音が、「き」で終わるものに三角をつけてください。

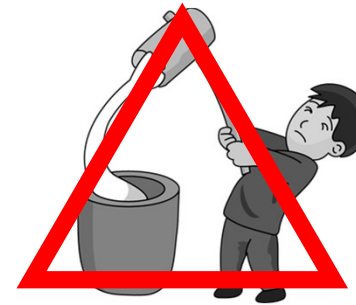
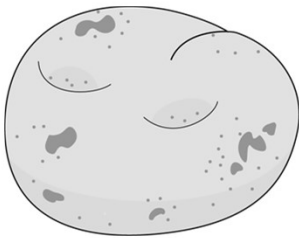
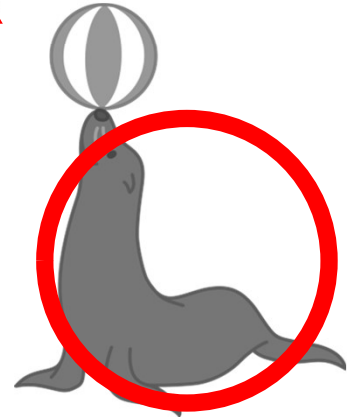
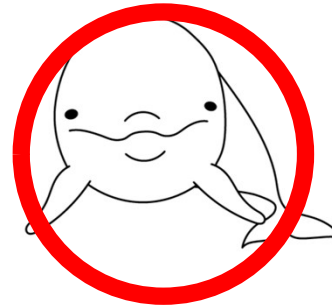
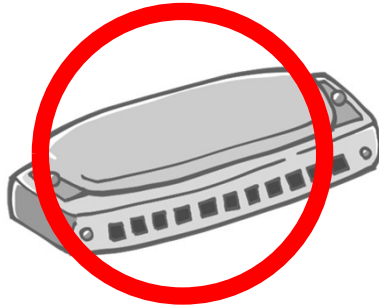
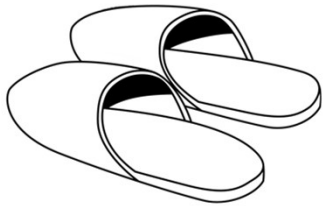
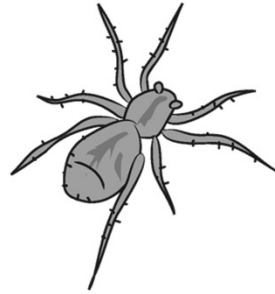
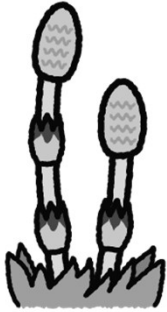

下にあるものの中で、1番終わりの音が、「く」で終わるものに丸をつけてください。
下にあるものの中で、1番終わりの音が、「こ」で終わるものに三角をつけてください。

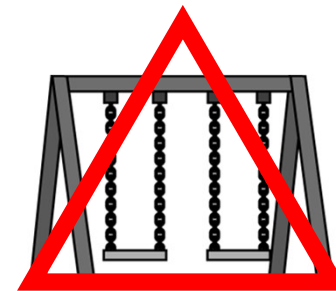
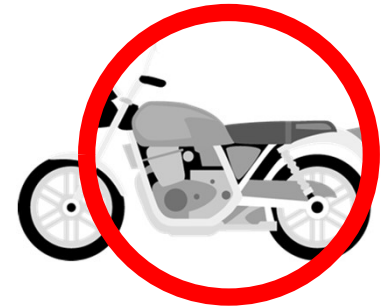
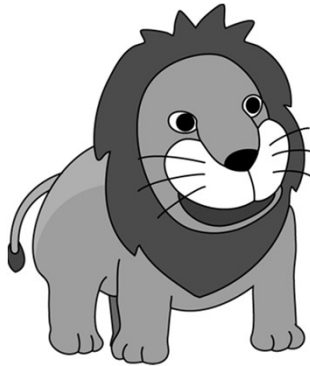
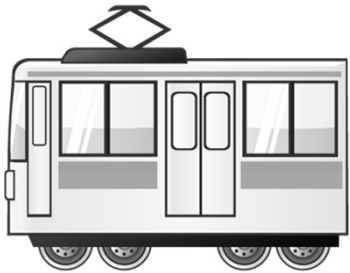
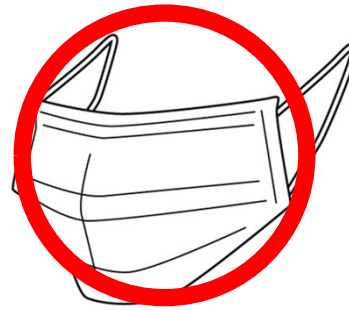

下にあるものの中で、1番終わりの音が、「し」で終わるものに丸をつけてください。
下にあるものの中で、1番終わりの音が、「す」で終わるものに三角をつけてください。

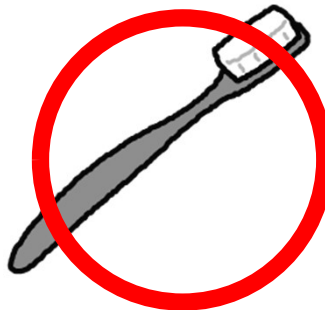
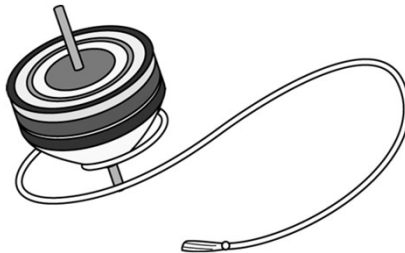
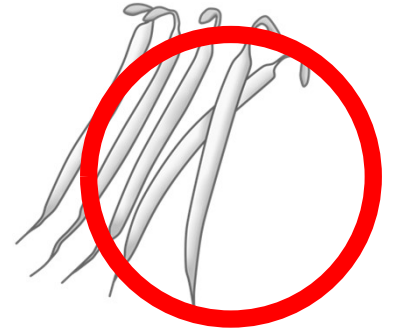
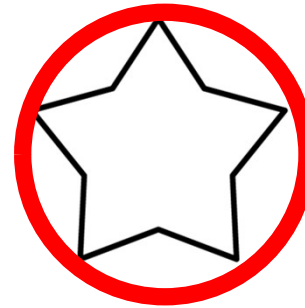
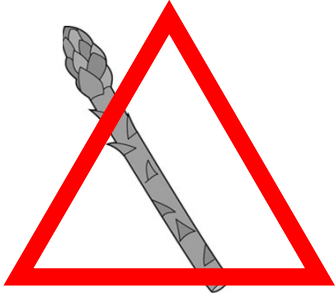
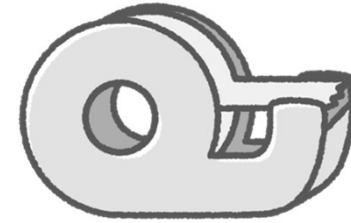
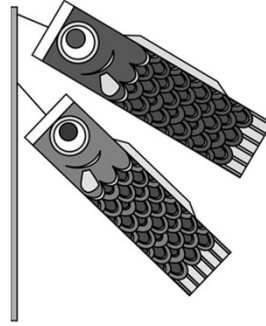

下にあるものの中で、1番終わりの音が、「た」で終わるものに丸をつけてください。
下にあるものの中で、1番終わりの音が、「ち」で終わるものに三角をつけてください。

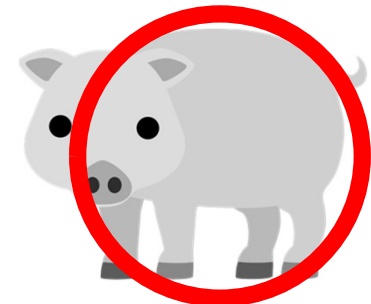
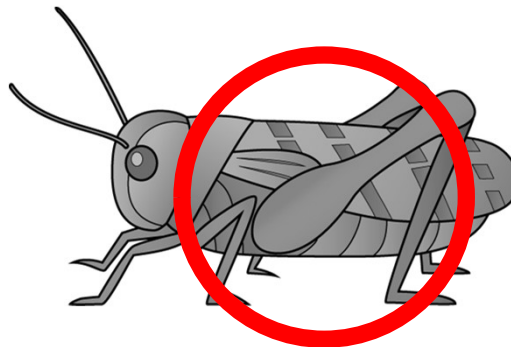
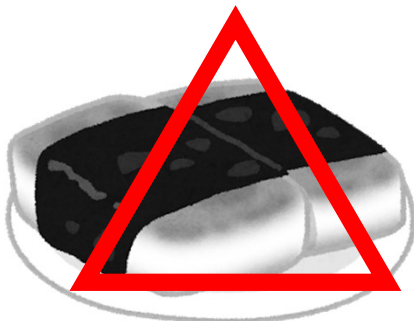
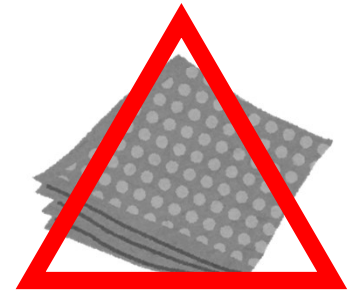
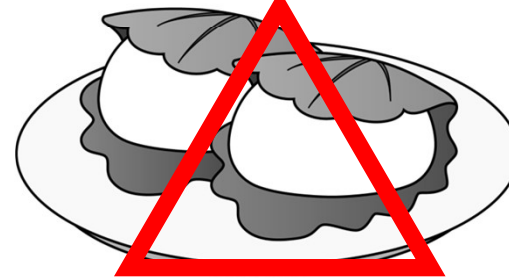
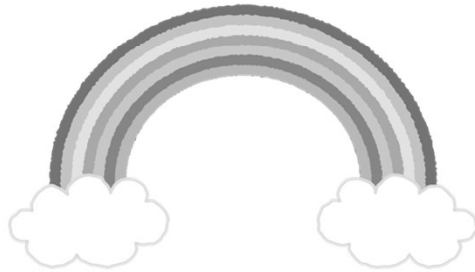
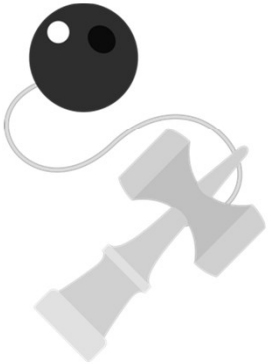
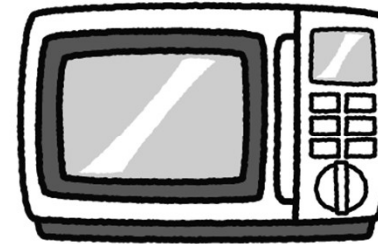
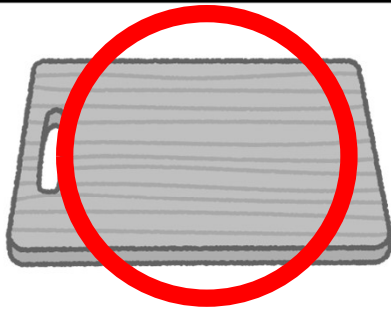

下にあるものの中で、1番終わりの音が、「つ」で終わるものに丸をつけてください。
下にあるものの中で、1番終わりの音が、「と」で終わるものに三角をつけてください。

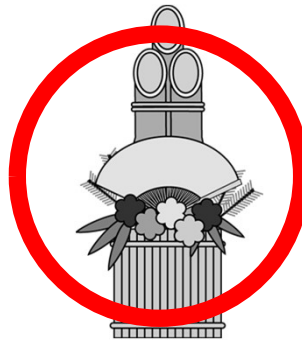
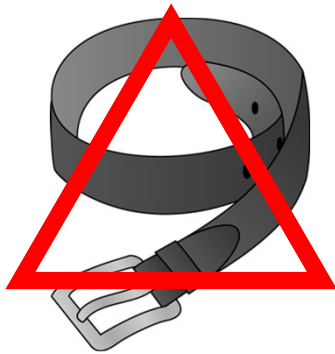
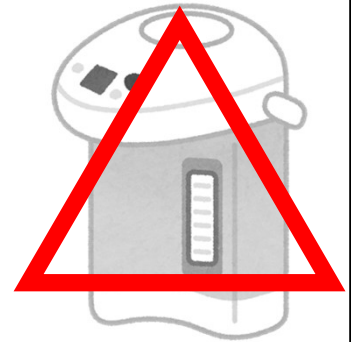
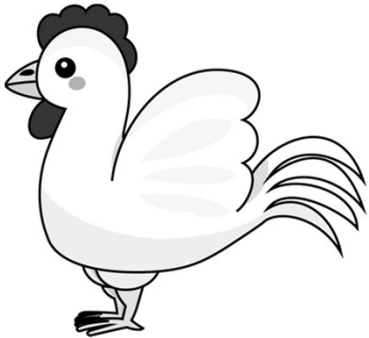

下にあるものの中で、1番終わりの音が、「な」で終わるものに丸をつけてください。
下にあるものの中で、1番終わりの音が、「に」で終わるものに三角をつけてください。

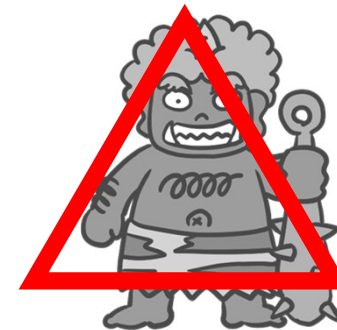
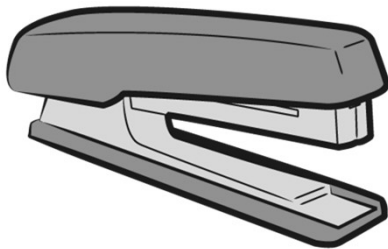
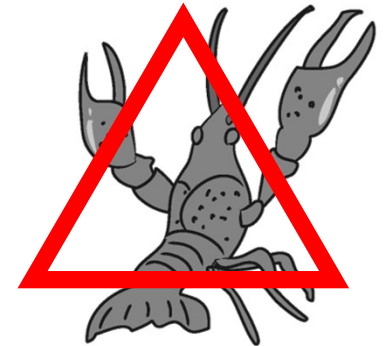
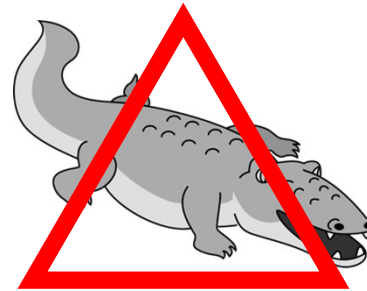
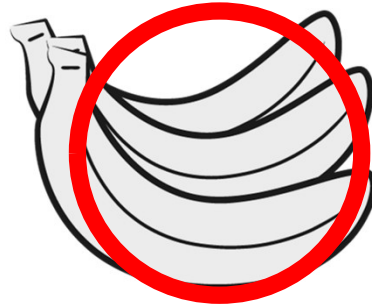
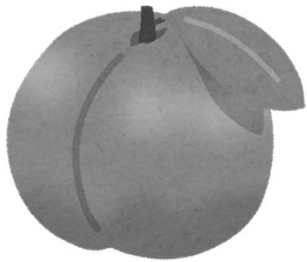
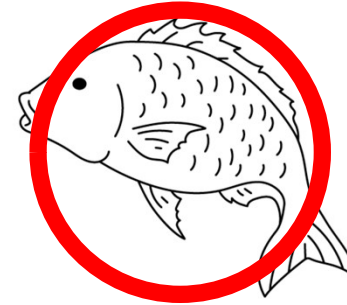
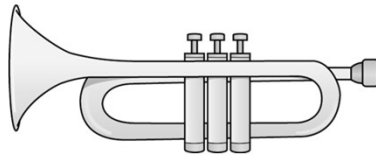

下にあるものの中で、1番終わりの音が、「ね」で終わるものに丸をつけてください。
下にあるものの中で、1番終わりの音が、「ふ」で終わるものに三角をつけてください。

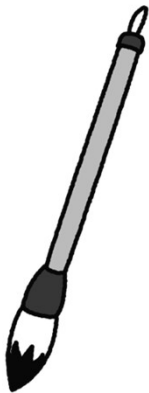
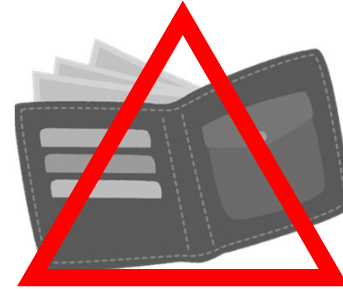
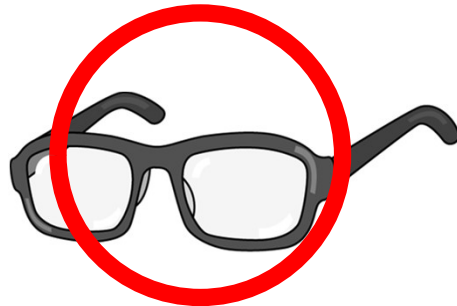
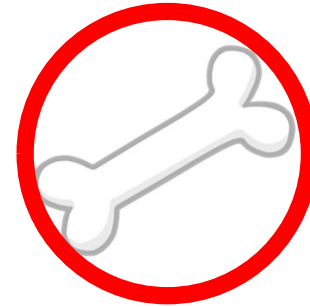
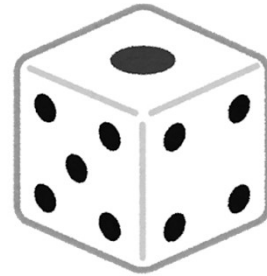
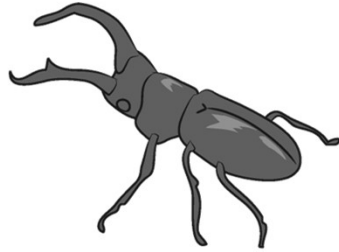

下にあるものの中で、1番終わりの音が、「ま」で終わるものに丸をつけてください。
下にあるものの中で、1番終わりの音が、「み」で終わるものに三角をつけてください。

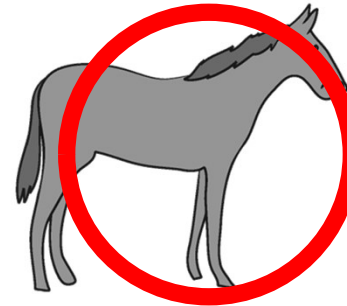
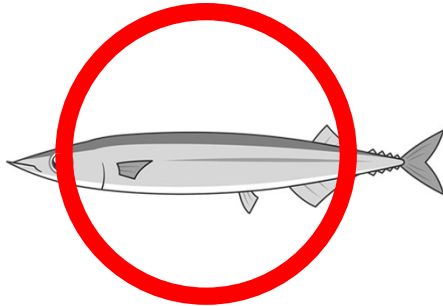
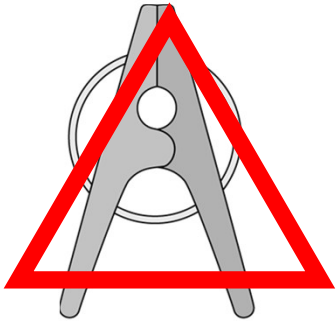
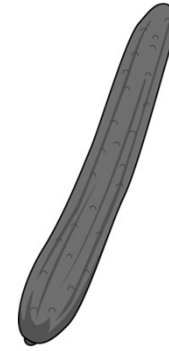

下にあるものの中で、1番終わりの音が、「む」で終わるものに丸をつけてください。
下にあるものの中で、1番終わりの音が、「め」で終わるものに三角をつけてください。

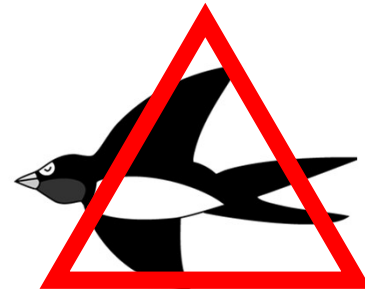
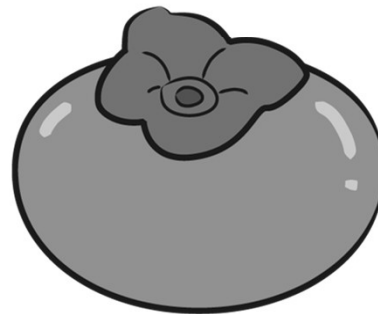
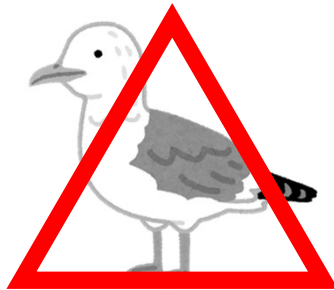
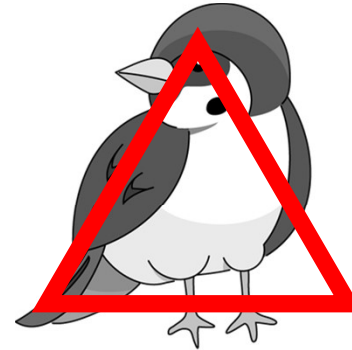
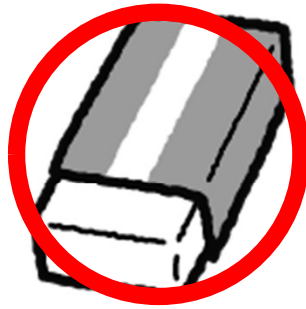
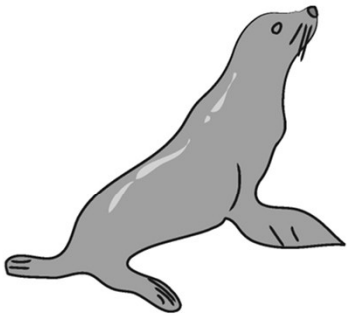

下にあるものの中で、1番終わりの音が、「も」で終わるものに丸をつけてください。
下にあるものの中で、1番終わりの音が、「ら」で終わるものに三角をつけてください。

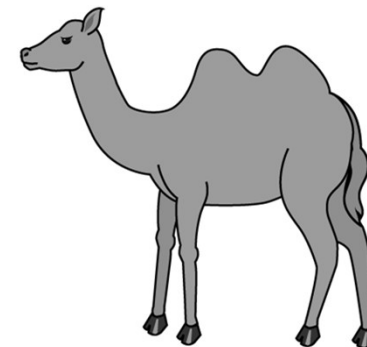
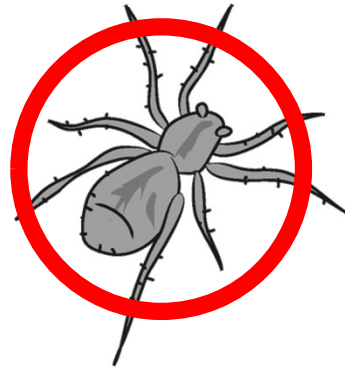
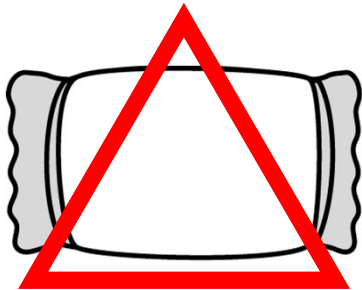
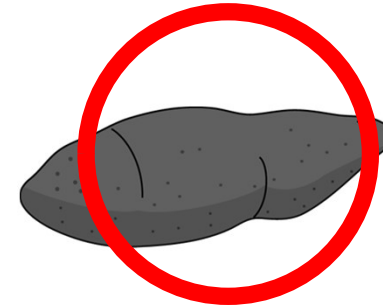
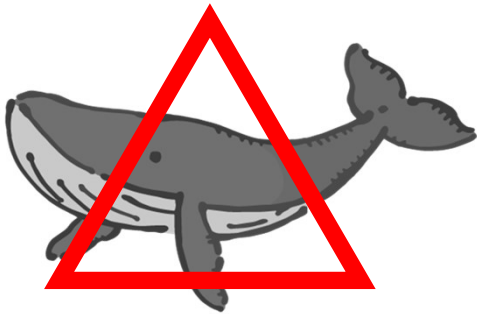
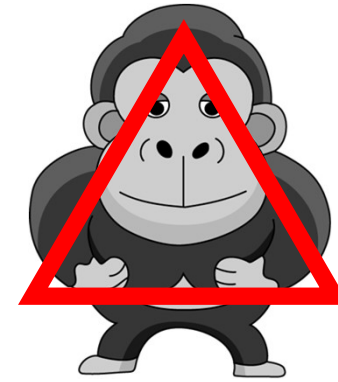

下にあるものの中で、1番終わりの音が、「り」で終わるものに丸をつけてください。
下にあるものの中で、1番終わりの音が、「る」で終わるものに三角をつけてください。

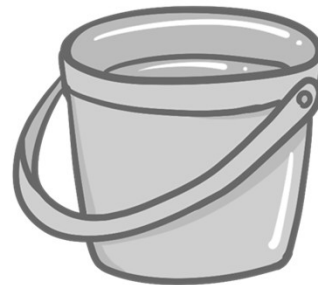
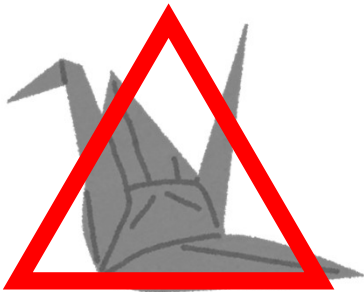
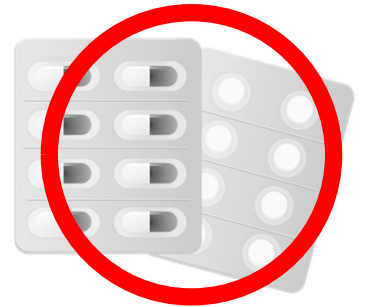
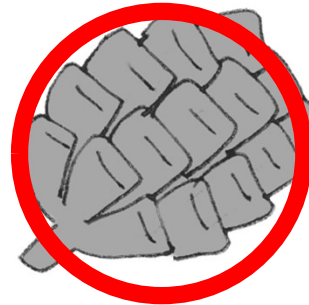
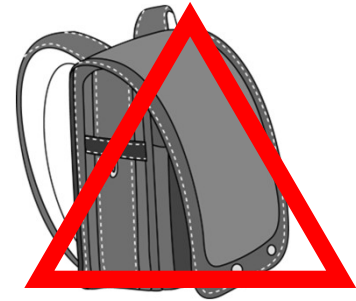
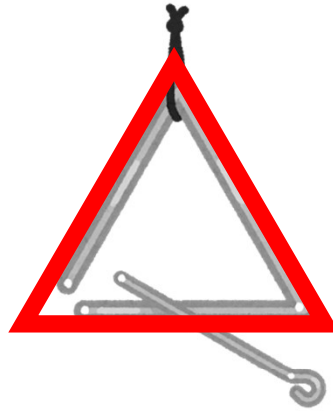
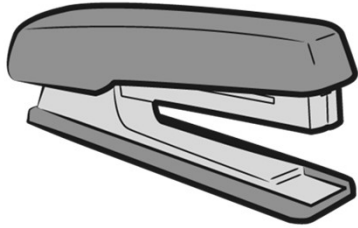

下にあるものの中で、1番終わりの音が、「ろ」で終わるものに丸をつけてください。
下にあるものの中で、1番終わりの音が、「わ」で終わるものに三角をつけてください。

